



PERÚ

Ministerio
de Trabajo
y Promoción del Empleo

AÑO 13

ENERO 2009

Nº 01

7

>

3

#

%

7

9

B

2

Leyendo Números...

3

@

=

f

3.1416

±

9

7

^

OFICINA DE ESTADÍSTICA E INFORMÁTICA
OFICINA DE ESTADÍSTICA

LIMA - PERÚ

CUADRO N° 01

LIMA METROPOLITANA

**PLIEGOS DE RECLAMOS PRESENTADOS Y CONVENIOS COLECTIVOS REGISTRADOS
POR ETAPAS DE SOLUCIÓN, SEGÚN ACTIVIDAD ECONÓMICA**

ENERO 2009

ACTIVIDAD ECONÓMICA	PRESENTADOS	ETAPA DE SOLUCIÓN 1/				TOTAL
		NEGOCIACIÓN DIRECTA	CONCILIACIÓN	EXTRA PROCESO	ARBITRAJE UNIPERSONAL	
AGRICULTURA, GANADERÍA, CAZA, SILVICULTURA	-	-	-	-	-	-
PESCA	-	-	-	-	-	-
EXPLOTACIÓN DE MINAS Y CANTERAS	-	-	-	-	-	-
INDUSTRIAS MANUFACTURERAS	7	4	2	-	-	6
SUMINISTRO DE ELECTRICIDAD, GAS Y AGUA	-	1	-	-	-	1
CONSTRUCCIÓN	-	1	-	-	-	1
COMERCIO AL POR MAYOR Y MENOR	-	-	1	-	-	1
HOTELES Y RESTAURANTES	-	-	-	-	-	-
TRANSPORTES, ALMACENAMIENTO Y COMUNICACIONES	5	1	-	-	-	1
INTERMEDIACIÓN FINANCIERA	1	-	-	-	-	-
ACTIV. INMOBILIARIAS, EMP. Y DE ALQUILER	2	-	-	-	-	-
ADMINISTRACIÓN PÚBLICA Y DEFENSA	5	-	-	-	-	-
ENSEÑANZA	2	-	-	-	-	-
SERVICIOS SOCIALES Y DE SALUD	1	-	-	-	-	-
OTRAS ACT. DE SERVICIOS SOCIALES Y COMUNALES	3	2	-	-	-	2
TOTAL	26	9	3	-	-	12

FUENTE : MINISTERIO DE TRABAJO Y PROMOCIÓN DEL EMPLEO
DIRECCIÓN REGIONAL DE TRABAJO Y PROMOCIÓN DEL EMPLEO DE LIMA - CALLAO

ELABORADO : OFICINA DE ESTADÍSTICA E INFORMÁTICA / OFICINA DE ESTADÍSTICA

1/ : Incluye pliegos de reclamos presentados en años anteriores y solucionados a la fecha.

CUADRO N° 02

LIMA METROPOLITANA

**CONTRATOS PRESENTADOS DE MANO DE OBRA NACIONAL POR MODALIDAD Y NATURALEZA, SEGÚN ACTIVIDAD ECONÓMICA
TEXTO ÚNICO ORDENADO DEL DECRETO LEGISLATIVO N° 728
ENERO 2009**

ACTIVIDAD ECONÓMICA	MODALIDAD												TOTAL
	TEMPORAL				ACCIDENTAL				OBRA O SERVICIO DETERMINADO				
	ARTÍCULO			SUBTOTAL	ARTÍCULO			SUBTOTAL	ARTÍCULO			SUBTOTAL	
	57º	58º	59º		60º	61º	62º		63º	64º	67º		
AGRICULTURA, GANADERÍA, CAZA Y SILVICULTURA	374	178	6	558	-	-	-	-	1 334	234	11	1 579	2 137
PESCA	93	28	-	121	-	-	-	-	38	760	-	798	919
EXPLOTACIÓN DE MINAS Y CANTERAS	774	504	109	1 387	-	4	-	4	2 810	40	12	2 862	4 253
INDUSTRIA MANUFACTURERA	9 357	15 796	437	25 590	-	24	-	24	3 973	1 090	591	5 654	31 268
SUMINISTRO DE ELECTRICIDAD, GAS Y AGUA	49	28	-	77	-	3	-	3	15	-	-	15	95
CONSTRUCCIÓN	478	536	-	1 014	-	-	-	-	4 739	83	3	4 825	5 839
COMERCIO AL POR MAYOR Y AL POR MENOR; REP. VEHÍC. AUTOMOTORES	13 673	11 779	53	25 505	-	15	1	16	3 149	726	51	3 926	29 447
HOTELES Y RESTAURANTES	1 603	1 873	5	3 481	-	7	1	8	374	204	42	620	4 109
TRANSPORTES, ALMACENAMIENTO Y COMUNICACIONES	5 404	4 779	63	10 246	2	10	-	12	1 820	237	6	2 063	12 321
INTERMEDIACIÓN FINANCIERA	2 951	2 760	16	5 727	1	4	-	5	764	-	1	765	6 497
ACTIVIDADES INMOBILIARIAS, EMPRESARIALES Y DE ALQUILER	18 090	11 328	77	29 495	57	127	-	184	19 840	4 837	231	24 908	54 587
ADMINISTRACIÓN PÚBLICA Y DEFENSA	417	373	-	790	-	365	-	365	6 190	-	-	6 190	7 345
ENSEÑANZA	1 068	1 364	43	2 475	2	30	-	32	1 531	98	10	1 639	4 146
SERVICIOS SOCIALES Y DE SALUD	1 712	1 234	1	2 947	-	30	-	30	487	8	5	500	3 477
OTRAS ACTIV. DE SERVICIOS COMUNITARIOS, SOCIALES Y PERSONALES	7 703	5 183	155	13 041	6	46	-	52	5 047	756	306	6 109	19 202
ORGANIZ. Y ÓRGANOS EXTRATERRITORIALES	69	-	-	69	-	1	-	1	160	-	1	161	231
TOTAL	63 815	57 743	965	122 523	68	666	2	736	52 271	9 073	1 270	62 614	185 873

FUENTE : MINISTERIO DE TRABAJO Y PROMOCIÓN DEL EMPLEO
DIRECCIÓN REGIONAL DE TRABAJO Y PROMOCIÓN DEL EMPLEO DE LIMA - CALLAO
SISTEMA DE CONTRATOS Y CONVENIOS DE MODALIDADES FORMATIVAS LABORALES
ELABORADO : OFICINA DE ESTADÍSTICA E INFORMÁTICA / OFICINA DE ESTADÍSTICA

GRÁFICO Nº 01

LIMA METROPOLITANA
 CONTRATOS PRESENTADOS DE MANO DE OBRA NACIONAL POR
 MODALIDAD, SEGÚN ACTIVIDAD ECONÓMICA
 DECRETO LEGISLATIVO Nº 728
 ENERO 2009

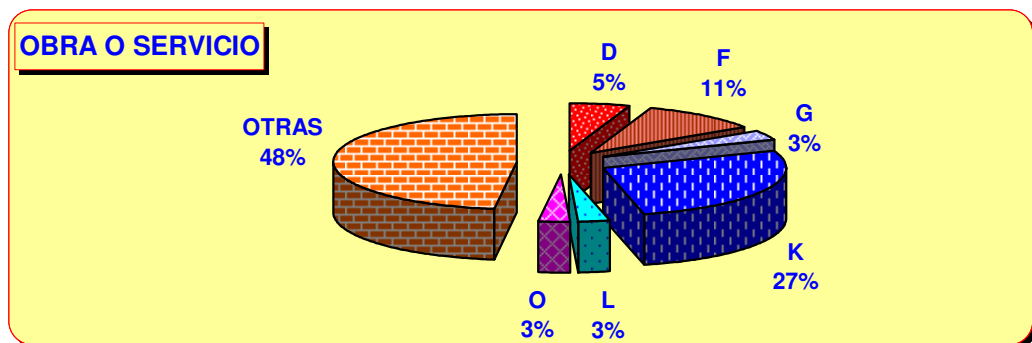
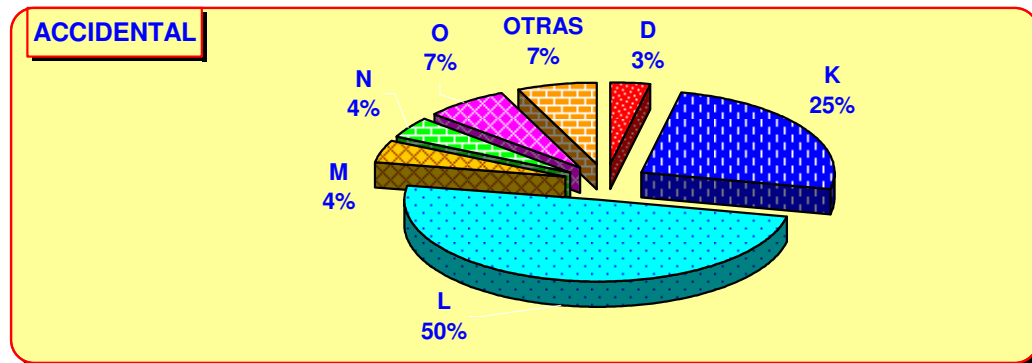
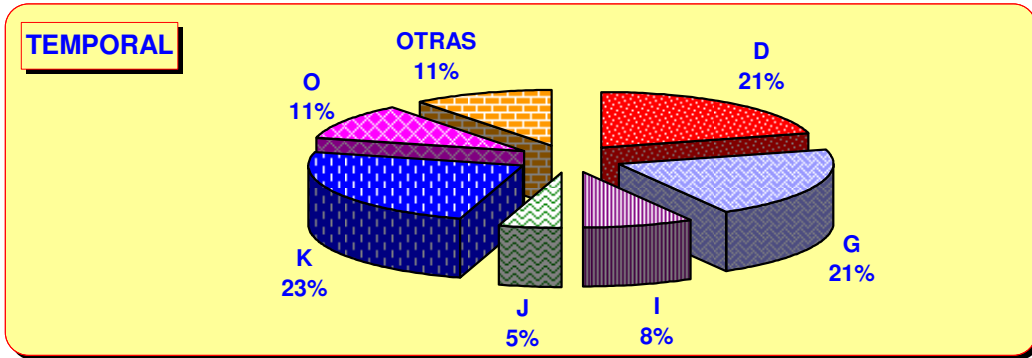

FUENTE : MINISTERIO DE TRABAJO Y PROMOCIÓN DEL EMPLEO
 DIRECCIÓN REGIONAL DE TRABAJO Y PROMOCIÓN DEL EMPLEO DE LIMA - CALLAO
 ELABORADO : OFICINA DE ESTADÍSTICA E INFORMÁTICA / OFICINA DE ESTADÍSTICA

ACTIVIDAD ECONÓMICA (CIIU):

A - AGRICULTURA, GANADERÍA, CAZA Y SILVICULTURA
 B - PESCA
 C - EXPLOTACIÓN DE MINAS Y CANTERAS
 D - INDUSTRIA MANUFACTURERA
 E - SUMINISTRO DE ELECTRICIDAD, GAS Y AGUA
 F - CONSTRUCCIÓN
 G - COMERCIO AL POR MAYOR Y AL POR MENOR
 H - HOTELES Y RESTAURANTES
 I - TRANSPORTE, ALMACENAMIENTO Y COMUNICACIONES

J - INTERMEDIACIÓN FINANCIERA
 K - ACTIVIDADES INMOBIL., EMPRESARIALES Y DE ALQUILER
 L - ADMINISTRACIÓN PÚBLICA Y DEFENSA
 M - ENSEÑANZA
 N - SERVICIOS SOCIALES Y DE SALUD
 O - OTRAS ACTIVIDADES DE SERVICIOS COMUNITARIOS
 P - HOGARES PRIVADOS CON SERVICIO DOMÉSTICO
 Q - ORGANIZACIONES Y ÓRGANOS EXTRATERRITORIALES

CUADRO N° 03

LIMA METROPOLITANA

**CONTRATOS PRESENTADOS DE MANO DE OBRA NACIONAL POR INICIO Y RENOVACIÓN, Y MANO DE OBRA EXTRANJERA
ENERO 2009**

MES	CONTRATOS DE MANO DE OBRA NACIONAL														CONTRATOS DE MANO DE OBRA EXTRANJERA (D. LEG. N° 689)
	LEY DE FOMENTO DEL EMPLEO (D. LEG. N° 728)										PROMOCIÓN A LA EXPORTACIÓN NO TRADICIONAL (D. LEY N° 22342)			TOTAL CONTRATOS DE MANO DE OBRA NACIONAL	
	TEMPORAL			ACCIDENTAL			OBRA O SERVICIO DETERMINADO			TOTAL DECRETO LEGISLATIVO N° 728	INICIO	RENOVACIÓN	TOTAL		
	INICIO	RENOVACIÓN	SUBTOTAL	INICIO	RENOVACIÓN	SUBTOTAL	INICIO	RENOVACIÓN	SUBTOTAL						
ENERO	28 903	93 620	122 523	295	441	736	15 269	47 345	62 614	185 873	2 143	14 849	16 992	202 865	190
TOTAL ACUMULADO	28 903	93 620	122 523	295	441	736	15 269	47 345	62 614	185 873	2 143	14 849	16 992	202 865	190

FUENTE : MINISTERIO DE TRABAJO Y PROMOCIÓN DEL EMPLEO
DIRECCIÓN REGIONAL DE TRABAJO Y PROMOCIÓN DEL EMPLEO DE LIMA - CALLAO
SISTEMA DE CONTRATOS Y CONVENIOS DE MODALIDADES FORMATIVAS LABORALES

ELABORADO : OFICINA DE ESTADÍSTICA E INFORMÁTICA / OFICINA DE ESTADÍSTICA

CUADRO Nº 04

LIMA METROPOLITANA

CONTRATOS PRESENTADOS DE TRABAJO DE TIEMPO PARCIAL, SEGÚN ACTIVIDAD ECONÓMICA

ENERO 2009

ACTIVIDAD ECONÓMICA	LIMA METROPOLITANA		
	LIMA	CALLAO	TOTAL
AGRICULTURA, GANADERÍA, CAZA Y SILVICULTURA	4	-	4
EXPLOTACIÓN DE MINAS Y CANTERAS	1	-	1
INDUSTRIAS MANUFACTURERAS	187	-	187
SUMINISTRO DE ELECTRICIDAD, GAS Y AGUA	1	-	1
CONSTRUCCIÓN	42	1	43
COMERCIO AL POR MAYOR Y AL POR MENOR; REP. VEHÍC. AUTOM.	975	31	1 006
HOTELES Y RESTAURANTES	751	5	756
TRANSPORTE, ALMACENAMIENTO Y COMUNICACIONES	157	70	227
INTERMEDIACIÓN FINANCIERA	37	-	37
ACTIVIDADES INMOBILIARIAS, EMPRESARIALES Y DE ALQUILER	2 699	10	2 709
ADMINISTRACIÓN PÚBLICA Y DEFENSA	1	-	1
ENSEÑANZA	2 267	8	2 275
SERVICIOS SOCIALES Y DE SALUD	72	-	72
OTRAS ACTIV. DE SERV. COMUN., SOCIALES Y PERSONALES	1 424	13	1 437
ORGANIZ. Y ÓRGANOS EXTRATERRITORIALES	4	-	4
T O T A L	8 622	138	8 760

FUENTE : MINISTERIO DE TRABAJO Y PROMOCIÓN DEL EMPLEO
DIRECCIÓN REGIONAL DE TRABAJO Y PROMOCIÓN DEL EMPLEO DE LIMA - CALLAO
SISTEMA DE CONTRATOS Y CONVENIOS DE MODALIDADES FORMATIVAS LABORALES

ELABORADO : OFICINA DE ESTADÍSTICA E INFORMÁTICA / OFICINA DE ESTADÍSTICA

CUADRO N° 05

LIMA METROPOLITANA

**SERVICIO DE DEFENSA Y ASESORÍA LEGAL PRESTADO A TRABAJADORES Y
EMPLEADORES, SEGÚN MATERIA
ENERO 2009**

MATERIA	LIMA METROPOLITANA		
	LIMA	CALLAO	TOTAL
1. CONSULTAS	15 746	1 078	16 824
1.1 EMPLEADOR	2 151	8	2 159
- TUPA	70	3	73
- Planillas	170	3	173
- CTS	36	1	37
- Contratos	330	1	331
- Extinción de Relación Laboral	32	-	32
- Suspensión de la Relación Laboral	7	-	7
- Empresas de Servicios Especiales	10	-	10
- Otros	1 496	-	1 496
1.2 TRABAJADORES	13 595	1 070	14 665
- Beneficios Sociales	4 311	138	4 449
- CTS	76	79	155
- Despidos Arbitrarios	2 399	222	2 621
- Contrato de Trabajo	135	98	233
- Remuneraciones	103	54	157
- Hostilidad	69	33	102
- Acoso Sexual	2	-	2
- Orientación Legal	2 733	260	2 993
- Verificación Policial *	2 669	178	2 847
- Accidentes de Trabajo	48	3	51
- Otros	1 050	5	1 055
2. CONCILIACIONES			
2.1 CONCILIADAS	226	11	237
2.2 NO CONCILIADAS	222	17	239
2.3 ASISTENCIA DEL EMPLEADOR	108	4	112
2.4 ASISTENCIA DEL TRABAJADOR	218	4	222
2.5 INASISTENCIA DE AMBAS PARTES	94	4	98
3. DEFENSA LEGAL GRATUITA			
- Atención al Público	5 230	365	5 595
- Demandas Interpuestas (efectuadas)	95	27	122
- Audiencia Asistida	9	8	17
- Escritos Elaborados	430	31	461
- Notificación Atendida	995	247	1 242
- Sentencias	49	11	60
- Archivos Definitivos	13	8	21
4. LIQUIDACIONES	1 613	108	1 721
4.1 SEXO			
- Masculino	1 610	75	1 685
- Femenino	3	33	36
4.2 CATEGORÍA			
- Empleado	1 200	84	1 284
- Obrero	413	24	437
5. MULTAS IMPUESTAS	60	-	60
- Monto (en nuevos soles)	82 500	-	82 500
6. CHARLAS INFORMATIVAS	-	1	1
7. COPIAS CERTIFICADAS	515	1	516
8. AUTOS Y PROVEIDOS	2 489	60	2 549

FUENTE : MINISTERIO DE TRABAJO Y PROMOCIÓN DEL EMPLEO
DIRECCIÓN REGIONAL DE TRABAJO Y PROMOCIÓN DEL EMPLEO DE LIMA - CALLAO
ELABORADO : OFICINA DE ESTADÍSTICA E INFORMÁTICA / OFICINA DE ESTADÍSTICA

* INCLUYE ACREDITACIÓN DE VÍNCULO LABORAL

CUADRO Nº 06
LIMA METROPOLITANA
ÓRDENES DE INSPECCIÓN
ENERO 2009 *

VARIABLE	MES
1. NÚMERO DE ÓRDENES REGISTRADAS	
- Órdenes de Inspección	2 950
- Órdenes de Orientación	113
2. MEDIOS DE INVESTIGACIÓN (ACTUACIONES INSPECTIVAS)	
- Número de Visitas	5 640
- Número de Comparecencias	865
3. TIPOS DE ACTAS DE INFRACCIÓN 1/	
- Infracción a las Normas Sociolaborales	109
- Infracción a la labor Inspectiva	80
4. MEDIDAS INSPECTIVAS 1/	
- ADVERTENCIA	
- Trabajo	15
- Seguridad y Salud en el Trabajo	-
- Empleo	-
- Trabajo Infantil	-
- Varios	9
- REQUERIMIENTO	
- Trabajo	166
- Seguridad y Salud en el Trabajo	10
- Empleo	4
- Trabajo Infantil	25
- Varios	40

FUENTE : MINISTERIO DE TRABAJO Y PROMOCIÓN DEL EMPLEO
DIRECCIÓN NACIONAL DE INSPECCIÓN DEL TRABAJO
SISTEMA INFORMÁTICO DE INSPECCIONES DE TRABAJO (SIIT)

ELABORADO : OFICINA DE ESTADÍSTICA E INFORMÁTICA / OFICINA DE ESTADÍSTICA
1/ : SÓLO LIMA - SEDE CENTRAL
* : CIFRAS PRELIMINARES

CUADRO N° 07

LIMA METROPOLITANA

NÚMERO DE MULTAS IMPUESTAS POR INSPECCIONES PROVENIENTES DE EXPEDIENTES SANCIONADORES, SEGÚN MESES

ENERO 2008 - ENERO 2009

MESES	LIMA METROPOLITANA		TOTAL
	LIMA	CALLAO	
ENERO	174	12	186
FEBRERO	186	23	209
MARZO	125	14	139
ABRIL	183	12	195
MAYO	148	1	149
JUNIO	187	11	198
JULIO	279	13	292
AGOSTO	306	24	330
SETIEMBRE	233	10	243
OCTUBRE	116	7	123
NOVIEMBRE	155	34	189
DICIEMBRE	129	6	135
ENERO	233	11	244

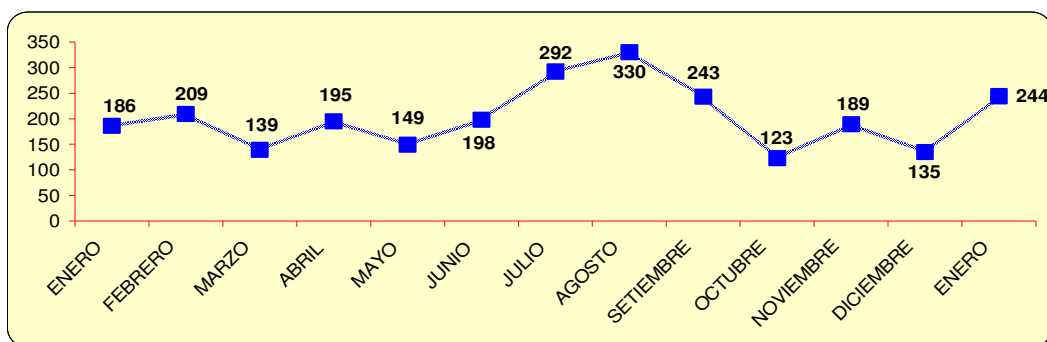

FUENTE : MINISTERIO DE TRABAJO Y PROMOCION DEL EMPLEO
DIRECCIÓN REGIONAL DE TRABAJO Y PROMOCIÓN DEL EMPLEO DE LIMA-CALLAO
ELABORADO : OFICINA DE ESTADÍSTICA E INFORMÁTICA / OFICINA DE ESTADÍSTICA

CUADRO N° 08

LIMA METROPOLITANA

ENTIDADES EMPLEADORAS QUE DESARROLLAN ACTIVIDADES DE ALTO RIESGO, SEGÚN MESES

ENERO 2008 - ENERO 2009

MESES	LIMA METROPOLITANA		
	LIMA (SEDE CENTRAL)	CALLAO	TOTAL
ENERO	159	4	163
FEBRERO	89	9	98
MARZO	56	4	60
ABRIL	34	2	36
MAYO	65	6	71
JUNIO	47	3	50
JULIO	45	2	47
AGOSTO	40	2	42
SETIEMBRE	41	-	41
OCTUBRE	41	3	44
NOVIEMBRE	26	1	27
DICIEMBRE	17	1	18
ENERO	28	-	28

FUENTE : MINISTERIO DE TRABAJO Y PROMOCION DEL EMPLEO
DIRECCIÓN REGIONAL DE TRABAJO Y PROMOCIÓN DEL EMPLEO DE LIMA-CALLAO
ELABORADO : OFICINA DE ESTADÍSTICA E INFORMÁTICA / OFICINA DE ESTADÍSTICA

LIMA METROPOLITANA

CUADRO N° 09

AUTORIZACIONES PARA TRABAJO DE ADOLESCENTES
POR ACTIVIDAD ECONÓMICA, SEGÚN OCUPACIÓN
ENERO 2009

OCUPACIÓN	ACTIVIDAD ECONÓMICA									TOTAL
	INDUSTRIAS MANUFACTURERAS	CONSTRUCCIÓN	COMERCIO AL POR MAYOR Y MENOR	HOTELES Y RESTAURANTES	TRANSPORTE, ALMACENAMIENTO Y COMUNICACIONES	ACTIVIDADES INMOBILIARIAS, EMPRESARIALES	ADMINISTRACION PÚBLICA Y DEFENSA	ENSEÑANZA	OTRAS ACTIVIDADES DE SERV. COMUN, SOCIAL Y PERS.	
CAJERA	-	-	2	1	-	-	-	-	-	3
TELEFONISTA/TELEOPERADORA	-	-	-	-	1	1	-	-	3	5
AUXILIAR DE OFICINA	1	3	4	-	1	3	1	1	4	18
AZAFATAS / MOZOS	-	-	-	6	-	-	-	-	-	6
COMERCIANTES AL POR MAYOR	1	-	3	-	-	-	-	-	-	4
COMERCIANTES AL POR MENOR	-	-	4	1	-	-	-	-	-	5
ANFITRIONAS / DEGUSTADORAS	2	-	8	3	-	5	-	-	4	22
AYUDANTE MANUAL	6	-	-	-	-	-	-	-	1	7
PERSONAL DE SERVICIO NO CLASIFICADO	-	-	-	-	-	-	-	-	2	2
OTRAS	-	-	2	1	-	-	2	2	5	12
TOTAL	10	3	23	12	2	9	3	3	19	84

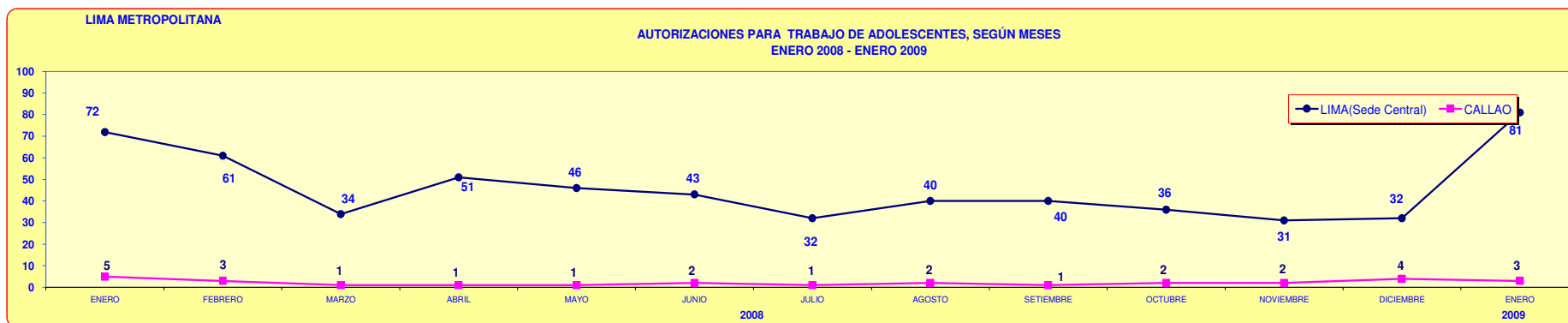

FUENTE : MINISTERIO DE TRABAJO Y PROMOCIÓN DEL EMPLEO
DIRECCIÓN REGIONAL DE TRABAJO Y PROMOCIÓN DEL EMPLEO DE LIMA - CALLAO
ELABORADO: OFICINA DE ESTADÍSTICA E INFORMÁTICA / OFICINA DE ESTADÍSTICA

CUADRO N° 10

LIMA METROPOLITANA

CONSULTAS SOBRE MATERIA LABORAL A TRAVÉS DEL PROGRAMA DE DIFUSIÓN DE LA LEGISLACIÓN LABORAL-PRODLAB POR VÍA DE ABSOLUCIÓN, SEGÚN MESES ENERO 2008 - ENERO 2009

MESES	CONSULTAS POR VÍA DE ABSOLUCIÓN								TOTAL
	LLAMADA TELEFÓNICA		MESA DE PARTES		FACSIMIL		E-MAIL		
	EMPLEADOR	TRABAJADOR	EMPLEADOR	TRABAJADOR	EMPLEADOR	TRABAJADOR	CONSULTAS LABORALES	OTRAS CONSULTAS	
ENERO	5 160	4 049	23	7	2	-	5 632	623	15 496
FEBRERO	10 569	5 697	24	8	2	-	3 186	616	20 102
MARZO	9 200	5 693	26	9	2	-	2 558	684	18 172
ABRIL	8 853	6 002	27	9	2	-	2 934	375	18 202
MAYO	6 956	5 138	29	11	2	-	3 057	405	15 598
JUNIO	7 871	5 319	31	11	-	-	3 029	391	16 652
JULIO	8 002	5 413	30	13	-	-	3 559	382	17 399
AGOSTO	8 220	5 237	17	7	-	-	2 501	198	16 180
SETIEMBRE	7 023	4 728	18	7	-	-	1 803	174	13 753
OCTUBRE	5 748	3 750	22	8	-	-	2 411	162	12 101
NOVIEMBRE	5 311	3 322	6	9	-	-	2 133	140	10 921
DICIEMBRE	4 293	2 803	5	4	-	-	1 781	111	8 997
ENERO	5 692	3 473	6	1	-	-	2 794	186	12 152

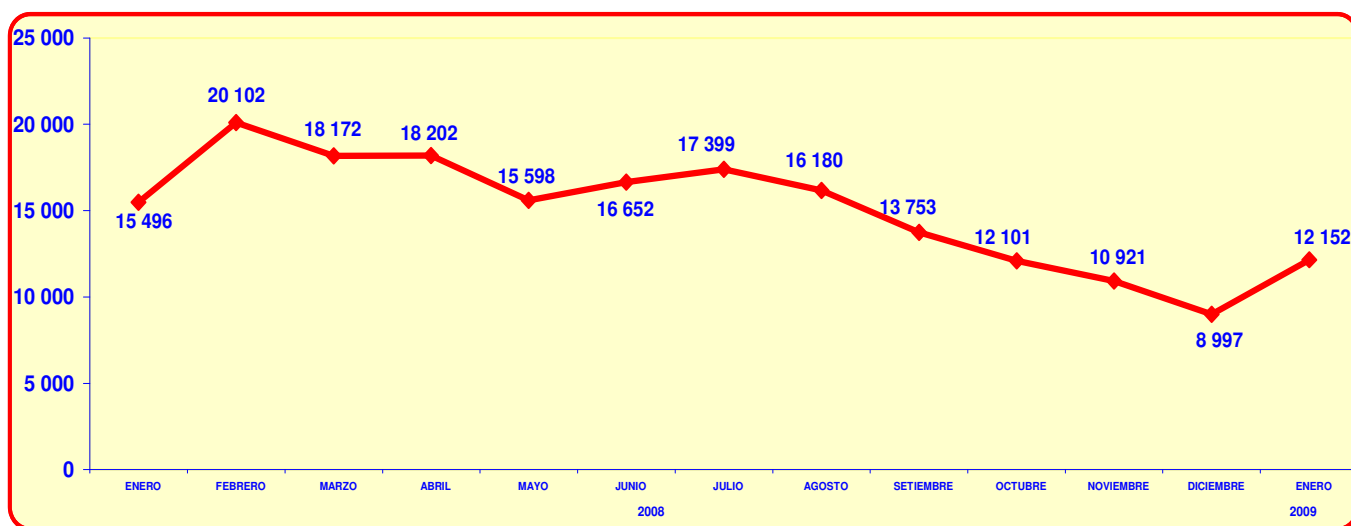

FUENTE : MINISTERIO DE TRABAJO Y PROMOCIÓN DEL EMPLEO
DIRECCIÓN REGIONAL DE TRABAJO Y PROMOCIÓN DEL EMPLEO DE LIMA-CALLAO
ELABORADO : OFICINA DE ESTADÍSTICA E INFORMÁTICA / OFICINA DE ESTADÍSTICA

CUADRO N° 11

NIVEL NACIONAL

**HUELGAS, TRABAJADORES COMPRENDIDOS Y HORAS - HOMBRE
PERDIDAS EN EL SECTOR PRIVADO, SEGÚN CAUSAS
ENERO 2009**

CAUSAS	HUELGAS	TRABAJADORES COMPRENDIDOS	HORAS - HOMBRE PERDIDAS
NEGOCIACIÓN COLECTIVA	1	1 800	201 600
Solución de Pliego de Reclamos	1	1 800	201 600
INCUMPLIMIENTO DE NORMAS LEGALES Y / O CONVENCIONALES	1	150	1 200
Incumplimiento de Acuerdo Laboral	1	150	1 200
TOTAL	2	1 950	202 800

FUENTE : MINISTERIO DE TRABAJO Y PROMOCIÓN DEL EMPLEO
DIRECCIONES REGIONALES / ZONAS DE TRABAJO.
ELABORADO : OFICINA DE ESTADÍSTICA E INFORMÁTICA / OFICINA DE ESTADÍSTICA.

CUADRO N° 12

NIVEL NACIONAL

**HUELGAS, TRABAJADORES COMPRENDIDOS Y HORAS - HOMBRE PERDIDAS
EN EL SECTOR PRIVADO, SEGÚN ACTIVIDAD ECONÓMICA
ENERO 2009**

AÑO	HUELGAS	TRABAJADORES COMPRENDIDOS	HORAS - HOMBRE PERDIDAS
2008	3	875	16 080
2009	2	1 950	202 800
VARIACIÓN PORCENTUAL MENSUAL 2006/2007	-33	123	1 161

NOTA: PERÍODO DE REFERENCIA DE AMBOS AÑOS MES DE ENERO

ACTIVIDAD ECONÓMICA	HUELGAS	TRABAJADORES COMPRENDIDOS	HORAS - HOMBRE PERDIDAS
EXPLOTACIÓN DE MINAS Y CANTERAS	1	1 800	201 600
INDUSTRIAS MANUFACTURERAS	1	150	1 200
TOTAL	2	1 950	202 800

FUENTE : MINISTERIO DE TRABAJO Y PROMOCIÓN DEL EMPLEO
DIRECCIONES REGIONALES / ZONAS DE TRABAJO
ELABORADO : OFICINA DE ESTADÍSTICA E INFORMÁTICA / OFICINA DE ESTADÍSTICA

CUADRO N° 13

LIMA METROPOLITANA

**REGISTRO SINDICAL, CAMBIO DE JUNTA DIRECTIVA, CANCELACIÓN DEL
REGISTRO Y REFORMA DE ESTATUTOS EN EL SECTOR PRIVADO
ENERO 2009**

REGISTROS	LIMA METROPOLITANA		
	LIMA	CALLAO	TOTAL
REGISTRO SINDICAL	4	-	4
- DELEGADOS	-	-	-
- SINDICATOS	3	-	3
- FEDERACIONES	1	-	1
CAMBIO DE JUNTA DIRECTIVA	8	5	13
CANCELACIÓN DEL REGISTRO SINDICAL	-	-	-
REFORMA DE ESTATUTOS	1	-	1

FUENTE : MINISTERIO DE TRABAJO Y PROMOCIÓN DEL EMPLEO
DIRECCIÓN REGIONAL DE TRABAJO Y PROMOCIÓN DEL EMPLEO DE LIMA-CALLAO
ELABORADO : OFICINA DE ESTADÍSTICA E INFORMÁTICA / OFICINA DE ESTADÍSTICA

CUADRO N° 14

LIMA METROPOLITANA

**REGISTRO SINDICAL, CAMBIO DE JUNTA DIRECTIVA, MODIFICACIÓN DE ESTATUTOS
DE SERVIDORES PÚBLICOS - ROSSP
ENERO 2009**

LIMA METROPOLITANA	INSCRIPCIÓN AUTOMÁTICA (INAP)	RÉGIMEN PÚBLICO					RÉGIMEN PRIVADO				RÉGIMEN MIXTO			
		SINDICATOS	FEDERACIONES	CONFEDERACIONES	CAMBIO DE JUNTA DIRECTIVA	MODIFICACIÓN DE ESTATUTOS	SINDICATOS	FEDERACIONES	CAMBIO DE JUNTA DIRECTIVA	MODIFICACIÓN DE ESTATUTOS	SINDICATOS	FEDERACIONES	CAMBIO DE JUNTA DIRECTIVA	MODIFICACIÓN DE ESTATUTOS
LIMA	-	1	-	-	4	-	2	-	2	2	-	-	-	-
CALLAO	-	-	-	-	-	-	-	-	-	-	-	-	-	-
TOTAL	-	1	-	-	4	-	2	-	2	2	-	-	-	-

FUENTE : MINISTERIO DE TRABAJO Y PROMOCIÓN DEL EMPLEO
DIRECCIÓN REGIONAL DE TRABAJO Y PROMOCIÓN DEL EMPLEO DE LIMA-CALLAO
ELABORADO : OFICINA DE ESTADÍSTICA E INFORMÁTICA / OFICINA DE ESTADÍSTICA

CUADRO N° 15

LIMA METROPOLITANA

SERVICIO PRESTADO POR EL MTPE EN MATERIA DE DEFENSA Y ASESORÍA LEGAL A TRABAJADORES
(PATROCINIO JURÍDICO)
ENERO 2009

MES	SERVICIO DE PATROCINIO JURÍDICO							
	ATENCIÓN AL PÚBLICO	DEMANDAS INTERPUESTAS					SENTENCIAS	PROCESOS CONCLUIDOS
		BENEFICIOS SOCIALES	DESPIDOS ARBITRARIOS	EJECUCIÓN DE ACTAS	OTROS	TOTAL		
ENERO	5 595	57	39	26	-	122	60	21
TOTAL ACUMULADO	5 595	57	39	26	-	122	60	21

FUENTE : MINISTERIO DE TRABAJO Y PROMOCIÓN DEL EMPLEO
DIRECCIÓN REGIONAL DE TRABAJO Y PROMOCIÓN DEL EMPLEO DE LIMA - CALLAO
ELABORADO : OFICINA DE ESTADÍSTICA E INFORMÁTICA / OFICINA DE ESTADÍSTICA

GRÁFICO N° 02

LIMA METROPOLITANA

DEMANDAS INTERPUESTAS POR EL MTPE, SEGÚN MESES
ENERO 2008 - ENERO 2009

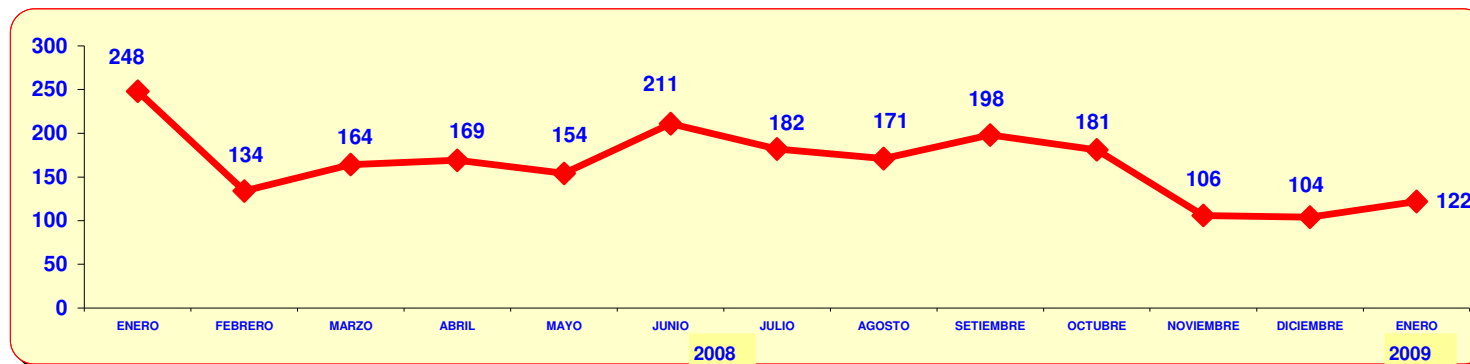

FUENTE : MINISTERIO DE TRABAJO Y PROMOCIÓN DEL EMPLEO
DIRECCIÓN REGIONAL DE TRABAJO Y PROMOCIÓN DEL EMPLEO DE LIMA - CALLAO
ELABORADO : OFICINA DE ESTADÍSTICA E INFORMÁTICA / OFICINA DE ESTADÍSTICA

LIMA METROPOLITANA

**CONVENIOS COLECTIVOS REGISTRADOS POR CATEGORÍA OCUPACIONAL, ETAPAS DE SOLUCIÓN, VIGENCIA, CONDICIONES REMUNERATIVAS (NUEVOS SOLES),
BONIFICACIONES Y/O ASIGNACIONES, SEGÚN ACTIVIDAD ECONÓMICA Y RAZÓN SOCIAL**

ENERO 2009

ACTIVIDAD ECONÓMICA / RAZÓN SOCIAL	ORGANIS- MO SINDICAL	ETAPA DE SOLUC.	FECHA DE :					AUMENTO GENERAL		CLAÚSULA DE SALVAGUARDA MENSUAL Y/O DIARIO	BONIFIC. ÚNICA POR PRODUCTIV.	BONIFIC. EXTRAORD. ÚNICA VEZ	BONIFIC. CIERRE PLIEGO	OTRAS ASIGNACIONES Y/O BONIFICACIONES						
			PRESEN- TACIÓN	SOLU- CIÓN	NRO. DÍAS	VIGENCIA		EMPLEADO (MENSUAL)	OBRERO (DIARIO)					ESPOSA	HIJO	FALLECIMIENTO		ESCOLA- RIDAD	OTROS	
						INICIO	TÉRMINO									TRABAJADOR	FAMILIA			
INDUSTRIAS MANUFACTURERAS																				
INDUSTRIAL FACTORY S.A.	O	C	14/08/2008	08/01/2009	144,00	01/10/2008	30/09/2009	-	3,00	-	-	-	-	-	-	-	-	-	1/	
COMPAÑÍA DE BATERÍAS S.A.	D-O	ND	22/05/2008	13/01/2009	231,00	15/05/2008	14/05/2009	-	2,50	-	-	-	535,00	-	-	-	-	-	-	
RED STAR DEL PERÚ S.A.	O	ND	18/06/2008	19/01/2009	211,00	01/07/2008	30/06/2009	-	2,00	-	-	-	-	-	-	-	-	-	2/	
DERIVADOS DEL MAÍZ S.A.	O	ND	28/05/2008	22/01/2009	234,00	01/07/2008	30/06/2009	-	2,50	6to.MES	1,00	-	-	DILEY	-	1 530,00	1 050,00	400,00	1/	
ARTÍCULOS DE METAL S.A.C.	O	ND	29/05/2008	28/01/2009	239,00	01/07/2008	30/06/2009	-	-	-	-	-	750,00	18,00	12,00	3 000,00	-	150,00	1/	
CANDADOS PERUANOS S.A.	O	C	04/06/2008	29/01/2009	235,00	24/06/2008	23/06/2009	-	2,00	6to.MES	0,50	-	-	-	30,00	10,00	1 500,00	1 000,00	-	1/
ELECTRICIDAD, GAS Y AGUA																				
LUZ DEL SUR S.A.A.	E/O	ND	18/11/2008	21/01/2009	63,00	01/01/2009	31/12/2009	7,65%	7,65%	-	-	-	-	2 100,00	90,80	46,58	6 765,88	5 323,97	636,02	1/
CONSTRUCCIÓN																				
JDP INGENIERÍA DEL AGUA SRL.	D-O	ND	CC	15/01/2009	-	15/01/2009	TÉRMINO OBRA	-	34,76	-	-	-	-	-	-	-	-	-	SI	1/
TRANSPORTE, ALMACENAMIENTO Y COMUNICACIONES																				
TELÉFONIA DEL PERÚ S.A.A.	D-E	ND	28/02/2008	08/01/2009	310,00	01/03/2008	28/02/2010	60,00	-	-	-	-	-	500,00	-	-	-	-	200,00	2/
OTRAS ACTIVIDADES DE SERVICIOS COMUNITARIOS																				
ASOCIACIÓN CULTURAL DRAMA EXP. N° 13745-009	D-E	ND	CC	01/01/2009	-	01/01/2009	31/12/2009	X/ESCALAS	-	-	-	-	-	X/ESCALAS	DILEY	-	-	-	X/ESCALAS	1/
ASOCIACIÓN CULTURAL DRAMA EXP. N° 012889-09	D-E	ND	CC	10/01/2009	-	10/01/2009	19/04/2009	350,00	-	-	-	-	-	SI	-	-	-	-	-	-
CALLAO																				
COMERCIO AL POR MAYOR Y MENOR, REP. DE VEHIC. SAN IGNACIO S.A.	O	C	22/06/2007	22/01/2009	570,00	22/06/2007	21/06/2010	-	-	-	-	-	-	2 000,00	DILEY	-	-	1 500,00	-	1/

FUENTE : MINISTERIO DE TRABAJO Y PROMOCIÓN DEL EMPLEO
DIRECCIÓN REGIONAL DE TRABAJO Y PROMOCIÓN DEL EMPLEO DE LIMA - CALLAO

ELABORADO : OFICINA DE ESTADÍSTICA E INFORMÁTICA / OFICINA DE ESTADÍSTICA

1/ : FIESTAS PATRIAS, VACACIONES, NAVIDAD, PRODUCCIÓN, BOTIQUÍN, NACIMIENTO DE HIJO, CATEGORIZACIÓN, BONIFICACIONES ESPECIALES,
BONIFICACIÓN COMPENSATORIA POR PRÓRROGA DE PLIEGO, CAPACITACIÓN, PRIMA TEXTIL, ETC.

2/ : AMBAS PARTES ACUERDAN MANTENER EN VIGENCIA LOS BENEFICIOS Y/O CONDICIONES OBTENIDOS EN PACTOS ANTERIORES.

E : EMPLEADO

O : OBRERO

C : CONCILIACIÓN

E/O : SINDICATO ÚNICO

CC : CONVENIO COLECTIVO

D-O : DELEGADO DE OBREROS

D-E : DELEGADO DE EMPLEADOS

ND : NEGOCIACIÓN DIRECTA