



PERÚ

Ministerio  
de Trabajo  
y Promoción del Empleo

AÑO 14

JULIO 2010

Nº 07

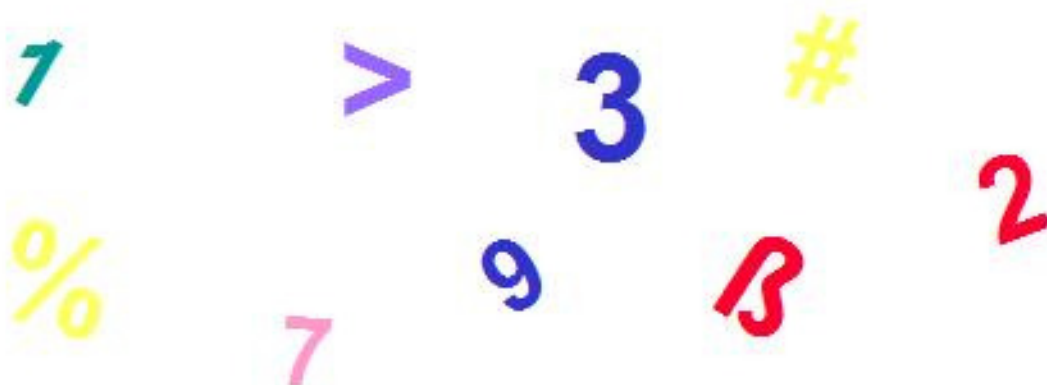

## *Leyendo Números...*



OFICINA DE ESTADÍSTICA E INFORMÁTICA  
OFICINA DE ESTADÍSTICA

LIMA - PERÚ

**CUADRO N° 01**

**LIMA METROPOLITANA**

**PLIEGOS DE RECLAMOS PRESENTADOS Y CONVENIOS COLECTIVOS REGISTRADOS  
POR ETAPAS DE SOLUCIÓN, SEGÚN ACTIVIDAD ECONÓMICA**

**JULIO 2010**

ACTIVIDAD ECONÓMICA	PRESENTADOS	ETAPA DE SOLUCIÓN 1/				TOTAL
		NEGOCIACIÓN DIRECTA	CONCILIACIÓN	EXTRA PROCESO	ARBITRAJE	
					UNIPERSONAL	
AGRICULTURA, GANADERÍA, CAZA, SILVICULTURA	-	-	-	-	-	-
PESCA	-	-	-	-	-	-
EXPLOTACIÓN DE MINAS Y CANTERAS	-	-	-	-	-	-
INDUSTRIAS MANUFACTURERAS	6	1	-	-	-	1
SUMINISTRO DE ELECTRICIDAD, GAS Y AGUA	2	-	-	-	-	-
CONSTRUCCIÓN	-	1	-	-	-	1
COMERCIO AL POR MAYOR Y MENOR	-	-	-	-	-	-
HOTELES Y RESTAURANTES	-	-	-	-	-	-
TRANSPORTES, ALMACENAMIENTO Y COMUNICACIONES	2	-	-	-	-	-
INTERMEDIACIÓN FINANCIERA	-	-	-	-	-	-
ACTIV. INMOBILIARIAS, EMP. Y DE ALQUILER	-	-	-	-	-	-
ADMINISTRACIÓN PÚBLICA Y DEFENSA	3	-	-	-	-	-
ENSEÑANZA	-	-	-	-	-	-
SERVICIOS SOCIALES Y DE SALUD	-	-	-	-	-	-
OTRAS ACT. DE SERVICIOS SOCIALES Y COMUNALES	1	1	-	-	-	1
<b>TOTAL</b>	<b>14</b>	<b>3</b>	<b>-</b>	<b>-</b>	<b>-</b>	<b>3</b>

FUENTE : MINISTERIO DE TRABAJO Y PROMOCIÓN DEL EMPLEO / OFICINA DE ESTADÍSTICA E INFORMÁTICA / OFICINA DE ESTADÍSTICA

1/ : Incluye pliegos de reclamos presentados en años anteriores y solucionados a la fecha.

**CUADRO Nº 02**

**LIMA METROPOLITANA**

**CONTRATOS PRESENTADOS DE MANO DE OBRA NACIONAL POR MODALIDAD Y NATURALEZA, SEGÚN ACTIVIDAD ECONÓMICA**

**TEXTO ÚNICO ORDENADO DEL DECRETO LEGISLATIVO Nº 728**

**JULIO 2010**

ACTIVIDAD ECONÓMICA	MODALIDAD											TOTAL	
	TEMPORAL				ACCIDENTAL				OBRA O SERVICIO DETERMINADO				
	ARTÍCULO			SUBTOTAL	ARTÍCULO			SUBTOTAL	ARTÍCULO				SUBTOTAL
	57º	58º	59º		60º	61º	62º		63º	64º	67º		
AGRICULT., GANAD., CAZA Y SILVICULTURA	299	282	43	624	-	-	-	-	1 458	198	3	1 659	2 283
PESCA	113	229	-	342	-	-	-	-	52	220	1	273	615
EXPLOTACIÓN DE MINAS Y CANTERAS	1 338	637	36	2 011	-	2	-	2	2 317	7	2	2 326	4 339
INDUSTRIAS MANUFACTURERAS	10 295	17 788	314	28 397	1	40	-	41	4 618	954	432	6 004	34 442
SUMINISTRO DE ELECTRICIDAD, GAS Y AGUA	24	3	13	40	1	1	-	2	38	-	-	38	80
CONSTRUCCIÓN	1 000	485	-	1 485	4	1	2	7	3 591	302	-	3 893	5 385
COMERCIO AL POR MAYOR Y MENOR	13 089	13 756	67	26 912	8	19	1	28	2 561	357	34	2 952	29 892
HOTELES Y RESTAURANTES	2 063	2 068	8	4 139	-	14	-	14	355	172	18	545	4 698
TRANSPORTES, ALMACEN. Y COMUNICAC.	5 648	5 127	38	10 813	-	10	-	10	1 545	191	2	1 738	12 561
INTERMEDIACIÓN FINANCIERA	3 049	2 037	50	5 136	-	10	-	10	670	-	-	670	5 816
ACTIV. INMOB., EMPRES. Y DE ALQUILER	20 957	12 222	46	33 225	182	123	1	306	22 064	3 966	110	26 140	59 671
ADMINISTRACIÓN PÚBLICA Y DEFENSA	787	40	-	827	-	355	-	355	1 897	-	-	1 897	3 079
ENSEÑANZA	1 269	1 128	2	2 399	-	55	-	55	1 487	17	3	1 507	3 961
SERVICIOS SOCIALES Y DE SALUD	1 128	1 329	14	2 471	-	41	-	41	547	7	-	554	3 066
OTRAS ACTIV. SERV. COMUN. Y SOCIALES	6 308	5 585	115	12 008	3	30	-	33	6 335	369	21	6 725	18 766
ORGANIZ. Y ÓRGANOS EXTRATERRITORIALES	48	-	-	48	-	1	-	1	184	-	-	184	233
<b>T O T A L</b>	<b>67 415</b>	<b>62 716</b>	<b>746</b>	<b>130 877</b>	<b>199</b>	<b>702</b>	<b>4</b>	<b>905</b>	<b>49 719</b>	<b>6 760</b>	<b>626</b>	<b>57 105</b>	<b>188 887</b>

FUENTE : MINISTERIO DE TRABAJO Y PROMOCIÓN DEL EMPLEO / OFICINA DE ESTADÍSTICA E INFORMÁTICA / OFICINA DE ESTADÍSTICA

GRÁFICO Nº 01

LIMA METROPOLITANA  
 CONTRATOS PRESENTADOS DE MANO DE OBRA NACIONAL POR  
 MODALIDAD, SEGÚN ACTIVIDAD ECONÓMICA  
 DECRETO LEGISLATIVO Nº 728  
 JULIO 2010

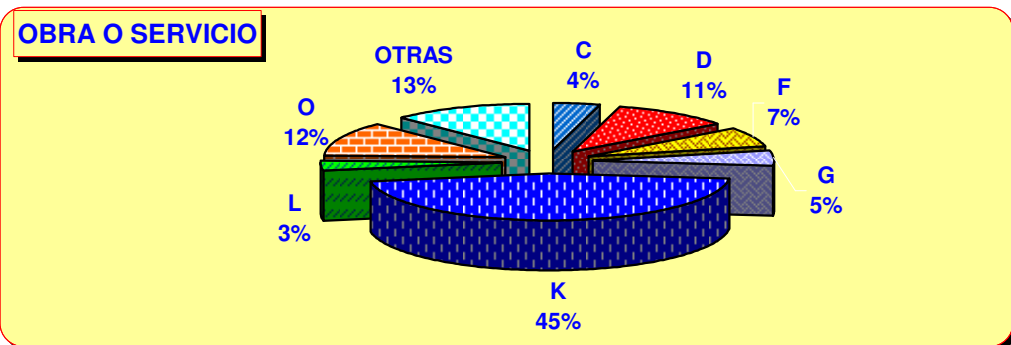
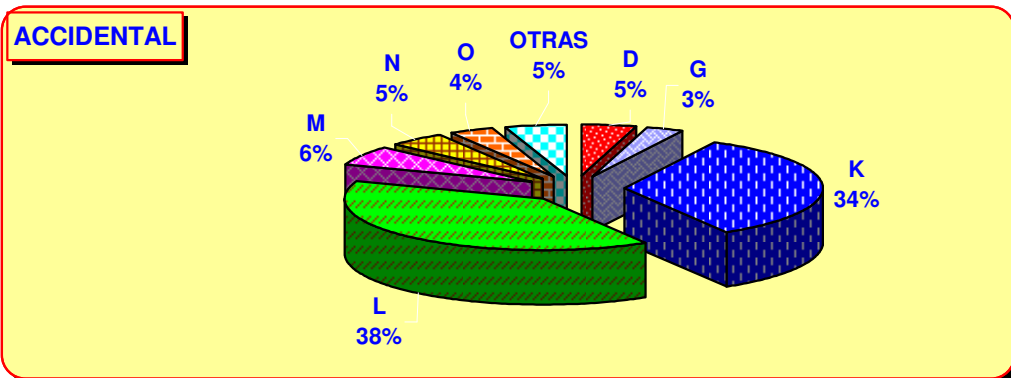
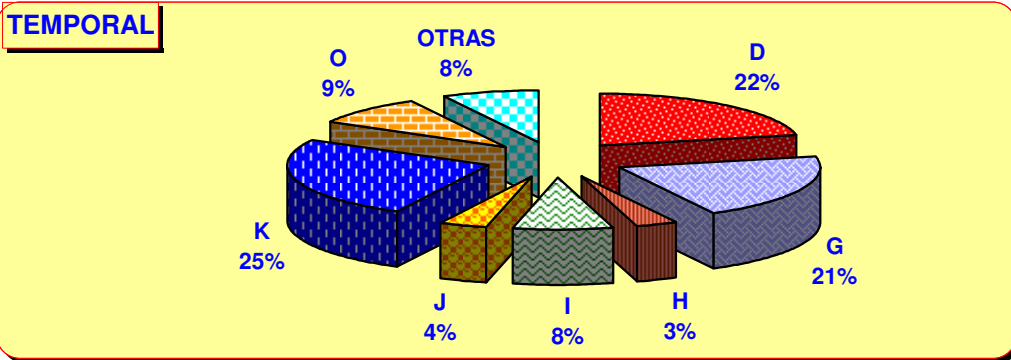

FUENTE : MINISTERIO DE TRABAJO Y PROMOCIÓN DEL EMPLEO / OFICINA DE ESTADÍSTICA E INFORMÁTICA / OFICINA DE ESTADÍSTICA

ACTIVIDAD ECONÓMICA (CIU):

- A - AGRICULTURA, GANADERÍA, CAZA Y SILVICULTURA
- B - PESCA
- C - EXPLOTACIÓN DE MINAS Y CANTERAS
- D - INDUSTRIAS MANUFACTURERAS
- E - SUMINISTRO DE ELECTRICIDAD, GAS Y AGUA
- F - CONSTRUCCIÓN
- G - COMERCIO AL POR MAYOR Y AL POR MENOR
- H - HOTELES Y RESTAURANTES
- I - TRANSPORTE, ALMACENAMIENTO Y COMUNICACIONES

- J - INTERMEDIACIÓN FINANCIERA
- K - ACTIVIDADES INMOBIL., EMPRESARIALES Y DE ALQUILER
- L - ADMINISTRACIÓN PÚBLICA Y DEFENSA
- M - ENSEÑANZA
- N - SERVICIOS SOCIALES Y DE SALUD
- O - OTRAS ACTIVIDADES DE SERVICIOS COMUNITARIOS
- P - HOGARES PRIVADOS CON SERVICIO DOMÉSTICO
- Q - ORGANIZACIONES Y ÓRGANOS EXTRATERRITORIALES

**CUADRO N° 03**

**LIMA METROPOLITANA**

**CONTRATOS PRESENTADOS DE MANO DE OBRA NACIONAL POR INICIO Y RENOVACIÓN, Y MANO DE OBRA EXTRANJERA  
JULIO 2010**

MES	CONTRATOS DE MANO DE OBRA NACIONAL													CONTRATOS DE MANO DE OBRA EXTRANJERA (D. LEG.N° 689)	
	LEY DE FOMENTO DEL EMPLEO (D. LEG. N° 728)										PROMOCIÓN DE EXPORTACIONES NO TRADICIONALES (D. LEY N° 22342)				TOTAL CONTRATOS DE MANO DE OBRA NACIONAL
	TEMPORAL			ACCIDENTAL			OBRA O SERVICIO DETERMINADO			TOTAL DECRETO LEGISLATIVO N° 728	INICIO	RENOVACIÓN	TOTAL		
	INICIO	RENOVACIÓN	SUBTOTAL	INICIO	RENOVACIÓN	SUBTOTAL	INICIO	RENOVACIÓN	SUBTOTAL						
JULIO	33 345	97 534	130 879	439	466	905	17 843	39 260	57 103	188 887	4 864	10 965	15 829	204 716	308
<b>TOTAL ACUMULADO</b>	<b>236 302</b>	<b>522 114</b>	<b>758 416</b>	<b>3 189</b>	<b>2 870</b>	<b>6 059</b>	<b>122 738</b>	<b>225 581</b>	<b>348 319</b>	<b>1 112 794</b>	<b>32 101</b>	<b>72 104</b>	<b>104 205</b>	<b>1 216 999</b>	<b>1 970</b>

FUENTE : MINISTERIO DE TRABAJO Y PROMOCIÓN DEL EMPLEO / OFICINA DE ESTADÍSTICA E INFORMÁTICA / OFICINA DE ESTADÍSTICA

**CUADRO Nº 04****LIMA METROPOLITANA****CONTRATOS PRESENTADOS DE TRABAJO DE TIEMPO PARCIAL, SEGÚN ACTIVIDAD  
ECONÓMICA****JULIO 2010**

<b>ACTIVIDAD ECONÓMICA</b>	<b>LIMA METROPOLITANA</b>		
	<b>LIMA</b>	<b>CALLAO</b>	<b>TOTAL</b>
PESCA	22	-	22
EXPLOTACIÓN DE MINAS Y CANTERAS	2	-	2
INDUSTRIAS MANUFACTURERAS	129	25	154
COMERCIO AL POR MAYOR Y AL POR MENOR; REP. VEHÍC. AUTOM.	998	29	1 027
HOTELES Y RESTAURANTES	806	4	810
TRANSPORTE, ALMACENAMIENTO Y COMUNICACIONES	151	28	179
INTERMEDIACIÓN FINANCIERA	155	-	155
ACTIVIDADES INMOBILIARIAS, EMPRESARIALES Y DE ALQUILER	1 174	26	1 200
ADMINISTRACIÓN PÚBLICA Y DEFENSA	2	-	2
ENSEÑANZA	1 698	12	1 710
SERVICIOS SOCIALES Y DE SALUD	102	-	102
OTRAS ACTIV. DE SERV. COMUN., SOCIALES Y PERSONALES	971	18	989
ORGANIZ. Y ÓRGANOS EXTRATERRITORIALES	2	-	2
<b>TOTAL</b>	<b>6 212</b>	<b>142</b>	<b>6 354</b>

**FUENTE : MINISTERIO DE TRABAJO Y PROMOCIÓN DEL EMPLEO / OFICINA DE ESTADÍSTICA E INFORMÁTICA / OFICINA DE ESTADÍSTICA**

**CUADRO Nº 05**

**LIMA METROPOLITANA**

**SERVICIO DE DEFENSA Y ASESORÍA LEGAL A TRABAJADORES Y EMPLEADORES,  
SEGÚN MATERIA**

**JULIO 2010**

MATERIA	LIMA METROPOLITANA		
	LIMA	CALLAO	TOTAL
<b>1. CONSULTAS</b>	<b>19 228</b>	<b>948</b>	<b>20 176</b>
<b>1.1 EMPLEADOR</b>	<b>2 856</b>	<b>7</b>	<b>2 863</b>
- TUPA	53	1	54
- Planillas	208	2	210
- CTS	61	2	63
- Contratos	503	2	505
- Extinción de Relación Laboral	70	-	70
- Suspensión de la Relación Laboral	33	-	33
- Empresas de Servicios Especiales	57	-	57
- Otros	1 871	-	1 871
<b>1.2 TRABAJADORES</b>	<b>16 372</b>	<b>941</b>	<b>17 313</b>
- Beneficios Sociales	5 555	192	5 747
- CTS	98	45	143
- Despidos Arbitrarios	1 473	235	1 708
- Contrato de Trabajo	73	35	108
- Remuneraciones	210	24	234
- Hostilidad	55	29	84
- Acoso Sexual	-	-	-
- Orientación Legal	5 427	219	5 646
- Verificación Policial *	2 268	160	2 428
- Accidentes de Trabajo	82	2	84
- Otros	1 131	-	1 131
<b>2. CONCILIACIONES</b>			
2.1 CONCILIADAS	361	13	374
2.2 NO CONCILIADAS	287	16	303
2.3 ASISTENCIA DEL EMPLEADOR	100	5	105
2.4 ASISTENCIA DEL TRABAJADOR	205	9	214
2.5 INASISTENCIA DE AMBAS PARTES	71	6	77
<b>3. DEFENSA LEGAL GRATUITA</b>			
- Atención al Público	2 843	341	3 184
- Demandas Interpuestas (efectuadas)	148	20	168
- Audiencia Asistida	6	3	9
- Escritos Elaborados	399	51	450
- Notificación Atendida	912	270	1 182
- Sentencias	36	30	66
- Archivos Definitivos	4	20	24
<b>4. LIQUIDACIONES</b>	<b>1 471</b>	<b>70</b>	<b>1 541</b>
<b>4.1 SEXO</b>			
- Masculino	1 001	43	1 044
- Femenino	470	27	497
<b>4.2 CATEGORÍA</b>			
- Empleado	1 288	54	1 342
- Obrero	183	16	199
<b>5. MULTAS IMPUESTAS</b>	60	5	65
- Monto (en nuevos soles)	82 000	5 000	87 000
<b>6. CHARLAS INFORMATIVAS</b>	3	1	4
<b>7. COPIAS CERTIFICADAS</b>	220	7	227
<b>8. AUTOS Y PROVEIDOS</b>	2 655	73	2 728

FUENTE : MINISTERIO DE TRABAJO Y PROMOCIÓN DEL EMPLEO / OFICINA DE ESTADÍSTICA E INFORMÁTICA /  
OFICINA DE ESTADÍSTICA

\* : INCLUYE ACREDITACIÓN DE VÍNCULO LABORAL

**CUADRO Nº 06**

**LIMA METROPOLITANA**

**ÓRDENES DE INSPECCIÓN**

**JULIO 2010 \***

VARIABLE	JULIO	TOTAL ACUMULADO
<b>1. NÚMERO DE ÓRDENES REGISTRADAS</b>		
- Órdenes de Inspección	2 206	19 258
- Órdenes de Orientación	1 308	3 150
<b>2. MEDIOS DE INVESTIGACIÓN (ACTUACIONES INSPECTIVAS)</b>		
- Número de Visitas	3 875	29 535
- Número de Comparecencias	1 388	10 987
<b>3. TIPOS DE ACTAS DE INFRACCIÓN 1/</b>		
- Infracción a las Normas Sociolaborales	137	938
- Infracción a la labor Inspectiva	87	600
<b>4. MEDIDAS INSPECTIVAS 1/</b>		
<b>- ADVERTENCIA</b>		
- Trabajo	10	35
- Seguridad y Salud en el Trabajo	10	14
- Empleo	-	-
- Trabajo Infantil	1	3
- Varios	3	15
<b>- REQUERIMIENTO</b>		
- Trabajo	97	1 870
- Seguridad y Salud en el Trabajo	24	244
- Empleo	-	6
- Trabajo Infantil	-	13
- Varios	35	520

FUENTE : MINISTERIO DE TRABAJO Y PROMOCIÓN DEL EMPLEO / OFICINA DE ESTADÍSTICA E INFORMÁTICA / OFICINA DE ESTADÍSTICA

1/ : SÓLO LIMA - SEDE CENTRAL

\* : CIFRAS PRELIMINARES



CUADRO N° 07

LIMA METROPOLITANA

NÚMERO DE MULTAS IMPUESTAS POR INSPECCIONES PROVENIENTES DE EXPEDIENTES SANCIONADORES, SEGÚN MESES  
JULIO 2009 - JULIO 2010

MESES	LIMA METROPOLITANA		TOTAL
	LIMA	CALLAO	
JULIO	233	10	243
AGOSTO	238	12	250
SETIEMBRE	301	11	312
OCTUBRE	283	12	295
NOVIEMBRE	226	14	240
DICIEMBRE	223	-	223
ENERO	200	46	246
FEBRERO	136	96	232
MARZO	276	79	355
ABRIL	223	22	245
MAYO	243	16	259
JUNIO	213	6	219
JULIO	214	5	219

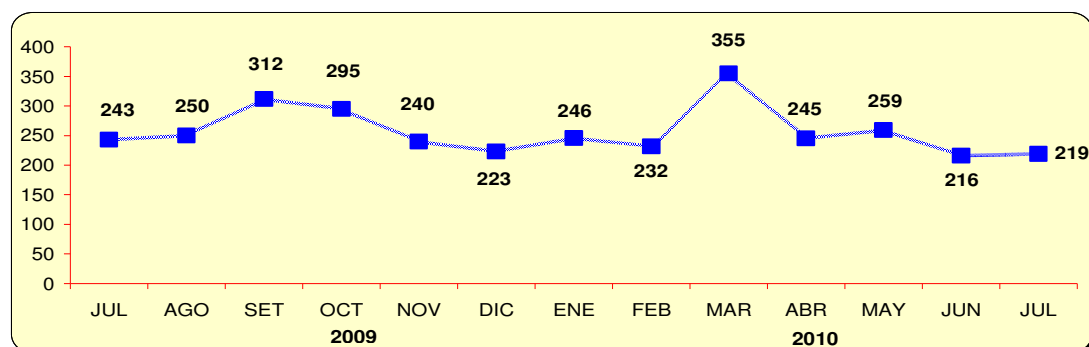

FUENTE : MINISTERIO DE TRABAJO Y PROMOCIÓN DEL EMPLEO / OFICINA DE ESTADÍSTICA E INFORMÁTICA / OFICINA DE ESTADÍSTICA

CUADRO N° 08

LIMA METROPOLITANA

REGISTRO DE TRABAJADOR MIGRANTE ANDINO, SEGÚN MESES  
JULIO 2009 - JULIO 2010

MESES	LIMA METROPOLITANA		
	LIMA (SEDE CENTRAL)	CALLAO	TOTAL
JULIO	169	5	174
AGOSTO	105	1	106
SETIEMBRE	135	2	137
OCTUBRE	122	2	124
NOVIEMBRE	86	-	86
DICIEMBRE	79	9	88
ENERO	102	3	105
FEBRERO	123	1	124
MARZO	142	3	145
ABRIL	134	1	135
MAYO	142	12	154
JUNIO	122	8	130
JULIO	142	2	144

FUENTE : MINISTERIO DE TRABAJO Y PROMOCIÓN DEL EMPLEO / OFICINA DE ESTADÍSTICA E INFORMÁTICA / OFICINA DE ESTADÍSTICA

LIMA METROPOLITANA

CUADRO N° 09

AUTORIZACIONES PARA TRABAJO DE ADOLESCENTES  
POR ACTIVIDAD ECONÓMICA, SEGÚN OCUPACIÓN  
JULIO 2010

OCUPACIÓN	ACTIVIDAD ECONÓMICA					TOTAL
	INDUSTRIAS MANUFACTURERAS	COMERCIO AL POR MAYOR Y AL POR MENOR, REP. VEHÍC. AUTOM.	ACTIVIDADES DE ALOJAMIENTO Y SERVICIO DE COMIDAS	ACTIVIDADES PROFESIONALES, CIENTÍFICAS Y TÉCNICAS	ADMINISTRACIÓN PÚBLICA Y DEFENSA, PLANES DE SEGURIDAD SOCIAL	
EMPLEADO DE SERVICIOS ADMINISTRATIVOS	1	1	-	-	-	2
RECEPCIONISTA	1	-	-	-	-	1
TELEFONISTA - TELEOPERADOR	-	1	-	-	-	1
AUXILIAR DE OFICINA	-	1	-	-	-	1
AZAFATA, BARMANES Y TRABAJADORES ASIMILADOS	2	1	-	1	1	5
COMERCIANTES AL POR MENOR (NO AMBULATORIO)	-	-	8	-	-	8
ANFITRIONAS - DEGUSTADORAS	1	5	-	-	-	6
AYUDANTE MANUAL, PESCADERO - FILETERO	-	5	1	2	-	8
OTROS	3	1	-	2	-	6
<b>TOTAL</b>	<b>8</b>	<b>15</b>	<b>9</b>	<b>5</b>	<b>1</b>	<b>38</b>

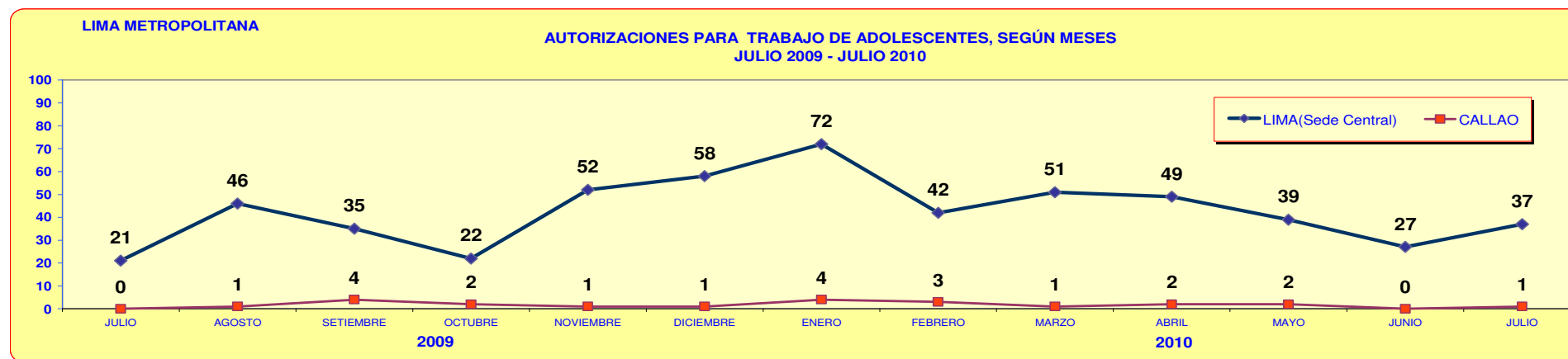

FUENTE : MINISTERIO DE TRABAJO Y PROMOCIÓN DEL EMPLEO / OFICINA DE ESTADÍSTICA E INFORMÁTICA / OFICINA DE ESTADÍSTICA

CUADRO Nº 10

LIMA

CONSULTAS REALIZADAS POR ORGANIZACIONES SINDICALES,  
SEGÚN MATERIA  
JULIO 2010

MATERIA	CONSULTAS
Modelo de Estatutos	2
Modelo de Junta Directiva	5
Inscripción de Sindicato, Federación y Confederación	4
Trámite ante Registros Públicos	1
Negociación Colectiva	5
Orientación Legal / Otro	28
<b>TOTAL</b>	<b>45</b>

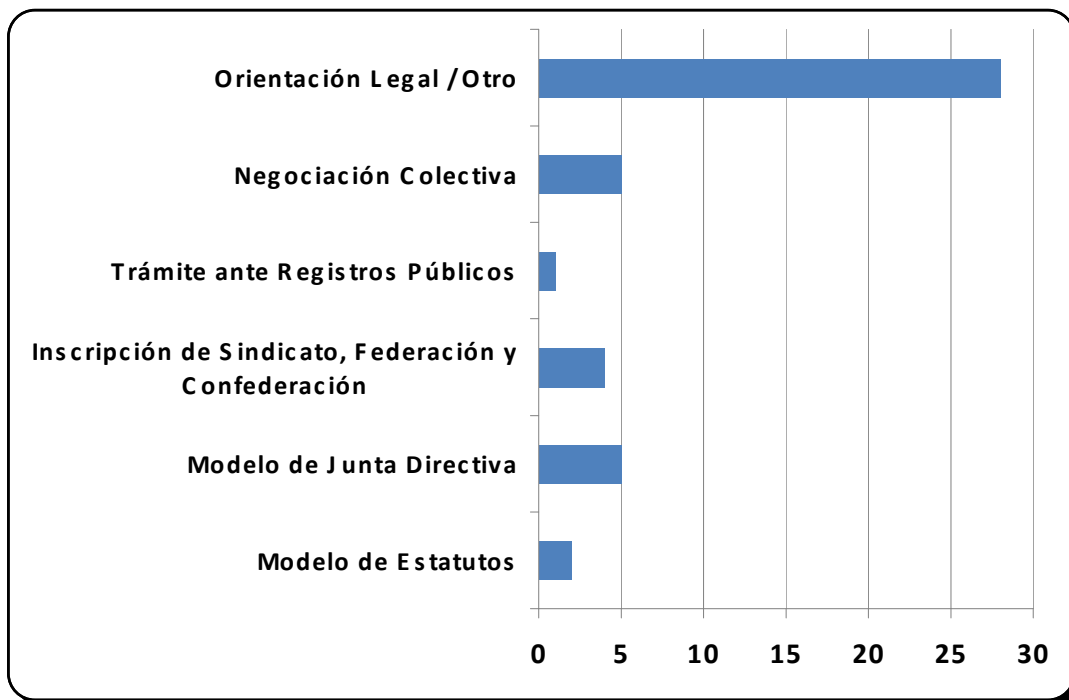

FUENTE : MINISTERIO DE TRABAJO Y PROMOCIÓN DEL EMPLEO / OFICINA DE ESTADÍSTICA E INFORMÁTICA / OFICINA DE ESTADÍSTICA

**CUADRO N° 11**

**NIVEL NACIONAL**

**HUELGAS, TRABAJADORES COMPENDIDOS Y HORAS - HOMBRE  
PERDIDAS EN EL SECTOR PRIVADO, SEGÚN CAUSAS  
JULIO 2010**

CAUSAS	HUELGAS	TRABAJADORES COMPENDIDOS	HORAS - HOMBRE PERDIDAS
<b>NEGOCIACIÓN COLECTIVA</b>	1	1 304	129 640
Solución de Pliego de Reclamos	1	1 304	129 640 *
<b>INCUMPLIMIENTO DE NORMAS LEGALES Y / O CONVENCIONALES</b>	2	815	6 520
Incumplen pago de indemnizaciones, reajuste de escala de remuneraciones y otros	2	815	6 520
<b>TOTAL</b>	<b>3</b>	<b>2 119</b>	<b>136 160</b>

FUENTE : MINISTERIO DE TRABAJO Y PROMOCIÓN DEL EMPLEO / OFICINA DE ESTADÍSTICA E INFORMÁTICA / OFICINA DE ESTADÍSTICA  
\* : INCLUYE HORAS - HOMBRE PERDIDAS GENERADAS POR HUELGAS PROVENIENTES DEL MES ANTERIOR

**CUADRO N° 12**

**NIVEL NACIONAL**

**HUELGAS, TRABAJADORES COMPENDIDOS Y HORAS - HOMBRE PERDIDAS  
EN EL SECTOR PRIVADO, SEGÚN ACTIVIDAD ECONÓMICA  
JULIO 2010**

AÑO	HUELGAS	TRABAJADORES COMPENDIDOS	HORAS - HOMBRE PERDIDAS
2009	13	5 885	119 504
2010	3	2 119	136 160
VARIACIÓN PORCENTUAL MENSUAL 2009/2010	-77	-64	14

NOTA: PERÍODO DE REFERENCIA DE AMBOS AÑOS MES DE JULIO

ACTIVIDAD ECONÓMICA	HUELGAS	TRABAJADORES COMPENDIDOS	HORAS - HOMBRE PERDIDAS
EXPLOTACIÓN DE MINAS Y CANTERAS	-	-	89 992 *
INDUSTRIAS MANUFACTURERAS	-	-	8 352 *
COMERCIO AL POR MAYOR Y AL POR MENOR	1	310	2 480
TRANSPORTE, ALMACENAMIENTO Y COMUNICACIONES	1	1 304	31 296
ADMINISTRACIÓN PÚBLICA Y DEFENSA	1	505	4 040
<b>TOTAL</b>	<b>3</b>	<b>2 119</b>	<b>136 160</b>

FUENTE : MINISTERIO DE TRABAJO Y PROMOCIÓN DEL EMPLEO / OFICINA DE ESTADÍSTICA E INFORMÁTICA / OFICINA DE ESTADÍSTICA  
\* : INCLUYE HORAS - HOMBRE PERDIDAS GENERADAS POR HUELGAS PROVENIENTES DEL MES ANTERIOR

**CUADRO N° 13**

**LIMA METROPOLITANA**

**REGISTRO SINDICAL, CAMBIO DE JUNTA DIRECTIVA, CANCELACIÓN DEL  
REGISTRO Y REFORMA DE ESTATUTOS EN EL SECTOR PRIVADO**

**JULIO 2010**

REGISTROS	LIMA METROPOLITANA		
	LIMA	CALLAO	TOTAL
<b>REGISTRO SINDICAL</b>	<b>8</b>	<b>1</b>	<b>9</b>
- DELEGADOS	-	-	-
- SINDICATOS	8	1	9
- FEDERACIONES	-	-	-
<b>CAMBIO DE JUNTA DIRECTIVA</b>	<b>21</b>	<b>1</b>	<b>22</b>
<b>CANCELACIÓN DEL REGISTRO SINDICAL</b>	<b>-</b>	<b>-</b>	<b>-</b>
<b>REFORMA DE ESTATUTOS</b>	<b>5</b>	<b>3</b>	<b>8</b>

FUENTE : MINISTERIO DE TRABAJO Y PROMOCIÓN DEL EMPLEO / OFICINA DE ESTADÍSTICA E INFORMÁTICA / OFICINA DE ESTADÍSTICA

**CUADRO N° 14**

**LIMA METROPOLITANA**

**REGISTRO SINDICAL, CAMBIO DE JUNTA DIRECTIVA, MODIFICACIÓN DE ESTATUTOS  
DE SERVIDORES PÚBLICOS - ROSSP**

**JULIO 2010**

LIMA METROPOLITANA	INSCRIPCIÓN AUTOMÁTICA (INAP)	RÉGIMEN PÚBLICO					RÉGIMEN PRIVADO				RÉGIMEN MIXTO			
		SINDICATOS	FEDERACIONES	CONFEDERACIONES	CAMBIO DE JUNTA DIRECTIVA	MODIFICACIÓN DE ESTATUTOS	SINDICATOS	CONFEDERACIONES	CAMBIO DE JUNTA DIRECTIVA	MODIFICACIÓN DE ESTATUTOS	SINDICATOS	FEDERACIONES	CAMBIO DE JUNTA DIRECTIVA	MODIFICACIÓN DE ESTATUTOS
LIMA	-	4	-	-	5	-	2	-	-	-	-	-	1	-
CALLAO	-	-	-	-	3	-	-	-	-	-	-	-	-	-
<b>TOTAL</b>	<b>-</b>	<b>4</b>	<b>-</b>	<b>-</b>	<b>8</b>	<b>-</b>	<b>2</b>	<b>-</b>	<b>-</b>	<b>-</b>	<b>-</b>	<b>-</b>	<b>1</b>	<b>-</b>

FUENTE : MINISTERIO DE TRABAJO Y PROMOCIÓN DEL EMPLEO / OFICINA DE ESTADÍSTICA E INFORMÁTICA / OFICINA DE ESTADÍSTICA

**CUADRO Nº 15**

**LIMA METROPOLITANA**

**SERVICIO PRESTADO POR EL MTPE EN MATERIA DE DEFENSA Y ASESORÍA LEGAL A TRABAJADORES  
(PATROCINIO JURÍDICO)  
JULIO 2010**

MES	SERVICIO DE PATROCINIO JURÍDICO							
	ATENCIÓN AL PÚBLICO	DEMANDAS INTERPUESTAS					SENTENCIAS	PROCESOS CONCLUIDOS
		BENEFICIOS SOCIALES	DESPIDOS ARBITRARIOS	EJECUCIÓN DE ACTAS	OTROS	TOTAL		
JULIO	3 184	94	54	18	2	168	66	24
TOTAL ACUMULADO	24 802	625	387	152	6	1 170	389	92

FUENTE : MINISTERIO DE TRABAJO Y PROMOCIÓN DEL EMPLEO / OFICINA DE ESTADÍSTICA E INFORMÁTICA / OFICINA DE ESTADÍSTICA

**GRÁFICO Nº 02**

**LIMA METROPOLITANA**

**DEMANDAS INTERPUESTAS POR EL MTPE, SEGÚN MESES  
JULIO 2009 - JULIO 2010**

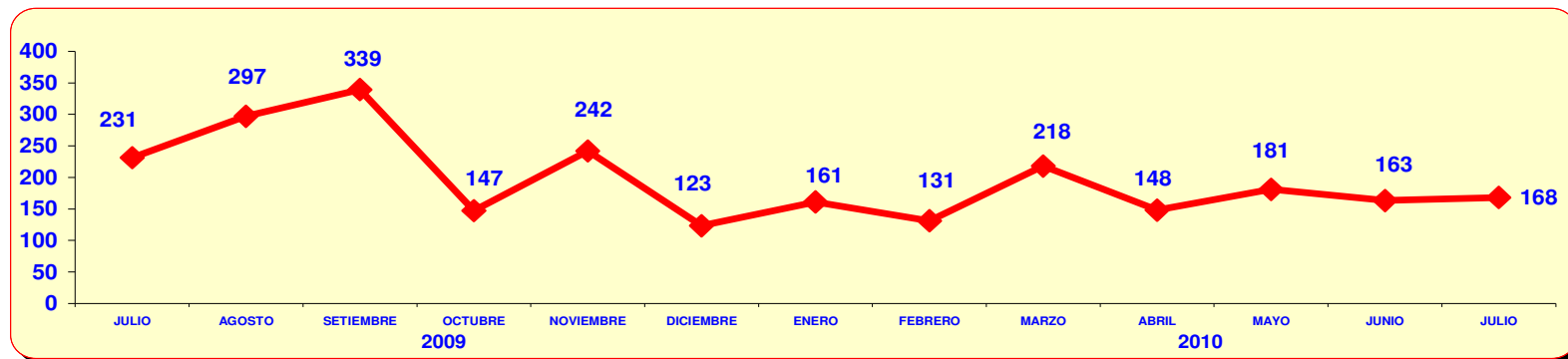

FUENTE : MINISTERIO DE TRABAJO Y PROMOCIÓN DEL EMPLEO / OFICINA DE ESTADÍSTICA E INFORMÁTICA / OFICINA DE ESTADÍSTICA

LIMA

CONVENIOS COLECTIVOS REGISTRADOS POR CATEGORÍA OCUPACIONAL, ETAPAS DE SOLUCIÓN, VIGENCIA, CONDICIONES REMUNERATIVAS (NUEVOS SOLES),  
BONIFICACIONES Y/O ASIGNACIONES, SEGÚN ACTIVIDAD ECONÓMICA Y RAZÓN SOCIAL

JULIO 2010

ACTIVIDAD ECONÓMICA / RAZÓN SOCIAL	ORGANIS- MO SINDICAL	ETAPA DE SOLUC.	FECHA DE :					AUMENTO GENERAL		CLAÚSULA DE SALVAGUARDA MENSUAL Y/O DIARIO	BONIFIC. ÚNICA POR PRODUCTIV.	BONIFIC. EXTRAORD. ÚNICA VEZ	BONIFIC. CIERRE PLIEGO	OTRAS ASIGNACIONES Y/O BONIFICACIONES						
			PRESEN- TACIÓN	SOLU- CIÓN	NRO. DÍAS	VIGENCIA		EMPLEADO (MENSUAL)	OBRERO (DIARIO)					ESPOSA	HIJO	FALLECIMIENTO		ESCOLA- RIDAD	OTROS	
						INICIO	TÉRMINO									TRABAJADOR	FAMILIA			
INDUSTRIAS MANUFACTURERAS  INVERSIONES COMINDUSTRIA S.A.	O	ND	17/06/2010	16/07/2010	29.00	01/07/2010	30/06/2011	-	1.50	-	-	-	-	-	-	-	7 000.00	-	-	2/
CONSTRUCCIÓN  CÁMARA PERUANA DE LA CONSTRUCCIÓN CAPECO	F	ND	10/04/2010	20/07/2010	100.00	01/06/2010	31/05/2011	-	1.57	-	-	-	-	-	-	-	-	-	-	1/
OTRAS ACTIVIDADES DE SERVICIOS COMUNITARIOS  RAQUEL EN LLAMAS S.A.C.	D-E	ND	CC	01/07/2010	-	11/07/2010	18/09/2010	Sí	-	-	-	-	-	3 670.00	-	-	-	-	-	-

FUENTE : MINISTERIO DE TRABAJO Y PROMOCIÓN DEL EMPLEO / OFICINA DE ESTADÍSTICA E INFORMÁTICA / OFICINA DE ESTADÍSTICA

1/ : FIESTAS PATRIAS, VACACIONES, NAVIDAD, PRODUCCIÓN, BOTIQUÍN, NACIMIENTO DE HIJO, CATEGORIZACIÓN, BONIFICACIONES ESPECIALES,  
BONIFICACIÓN COMPENSATORIA POR PRÓRROGA DE PLIEGO, CAPACITACIÓN, PRIMA TEXTIL ETC.

2/ : AMBAS PARTES ACUERDAN MANTENER EN VIGENCIA LOS BENEFICIOS Y/O CONDICIONES OBTENIDOS EN PACTOS ANTERIORES.

O : OBRERO

F : FEDERACIÓN

ND : NEGOCIACIÓN DIRECTA

CC : CONVENIO COLECTIVO

D-E : DELEGADO DE EMPLEADOS