



PERÚ

Ministerio
de Trabajo
y Promoción del Empleo

AÑO 15

JUNIO 2011

Nº 06

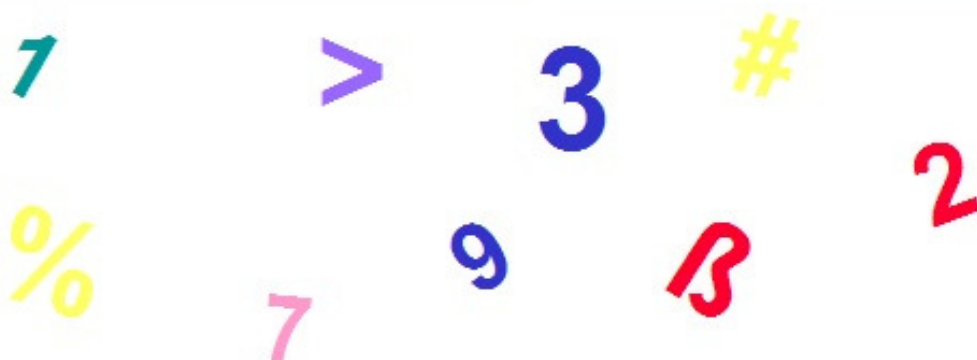

Leyendo Números...



OFICINA GENERAL DE ESTADÍSTICA Y TECNOLOGÍAS DE LA
INFORMACIÓN Y COMUNICACIONES
OFICINA DE ESTADÍSTICA

LIMA - PERÚ

CUADRO N° 01

LIMA METROPOLITANA Y CALLAO

PLIEGOS DE RECLAMOS PRESENTADOS Y CONVENIOS COLECTIVOS REGISTRADOS POR ETAPAS DE SOLUCIÓN, SEGÚN ACTIVIDAD ECONÓMICA JUNIO 2011

| ACTIVIDAD ECONÓMICA | PRESENTADOS | ETAPA DE SOLUCIÓN 1/ | | | |
|--|-------------|----------------------|--------------|---------------|-----------|
| | | NEGOCIACIÓN DIRECTA | CONCILIACIÓN | EXTRA PROCESO | TOTAL |
| AGRICULTURA, GANADERÍA, CAZA, SILVICULTURA | 1 | - | - | - | - |
| PESCA | - | - | - | - | - |
| EXPLOTACIÓN DE MINAS Y CANTERAS | 2 | - | - | - | - |
| INDUSTRIAS MANUFACTURERAS | 13 | 4 | - | 1 | 5 |
| SUMINISTRO DE ELECTRICIDAD, GAS Y AGUA | - | - | - | - | - |
| CONSTRUCCIÓN | - | 1 | - | - | 1 |
| COMERCIO AL POR MAYOR Y MENOR | - | - | - | - | - |
| HOTELES Y RESTAURANTES | - | - | - | - | - |
| TRANSPORTE, ALMACENAMIENTO Y COMUNICACIONES | 2 | - | 1 | - | 1 |
| INTERMEDIACIÓN FINANCIERA | - | - | - | - | - |
| ACTIV. INMOBILIARIAS, EMP. Y DE ALQUILER | 1 | 1 | - | - | 1 |
| ADMINISTRACIÓN PÚBLICA Y DEFENSA | 3 | - | - | - | - |
| ENSEÑANZA | 4 | 1 | - | - | 1 |
| SERVICIOS SOCIALES Y DE SALUD | 1 | - | - | - | - |
| OTRAS ACT. DE SERVICIOS SOCIALES Y COMUNALES | 3 | 2 | 2 | - | 4 |
| TOTAL | 30 | 9 | 3 | 1 | 13 |

FUENTE : MTPE / OGETIC / OFICINA DE ESTADÍSTICA

1/ : Incluye pliegos de reclamos presentados en años anteriores y solucionados a la fecha.

CUADRO N° 02

LIMA METROPOLITANA Y CALLAO

**CONTRATOS PRESENTADOS DE MANO DE OBRA NACIONAL POR MODALIDAD Y NATURALEZA,
SEGÚN ACTIVIDAD ECONÓMICA**

**TEXTO ÚNICO ORDENADO DEL DECRETO LEGISLATIVO N° 728
JUNIO 2011**

| ACTIVIDAD ECONÓMICA | MODALIDAD | | | | | | | | | | | TOTAL | |
|--|---------------|---------------|------------|----------------|------------|------------|-----------|------------|-----------------------------|--------------|------------|---------------|----------------|
| | TEMPORAL | | | | ACCIDENTAL | | | | OBRA O SERVICIO DETERMINADO | | | | |
| | ARTÍCULO | | | SUBTOTAL | ARTÍCULO | | | SUBTOTAL | ARTÍCULO | | | | SUBTOTAL |
| | 57º | 58º | 59º | | 60º | 61º | 62º | | 63º | 64º | 65º | | |
| AGRICULT., GANAD., CAZA Y SILVICULTURA | 709 | 383 | - | 1 092 | - | - | - | - | 471 | 966 | 42 | 1 479 | 2 571 |
| PESCA | 49 | 33 | 1 | 83 | - | - | - | - | 19 | 124 | - | 143 | 226 |
| EXPLOTACIÓN DE MINAS Y CANTERAS | 1 135 | 427 | 40 | 1 602 | - | 3 | - | 3 | 2 238 | 30 | - | 2 268 | 3 873 |
| INDUSTRIAS MANUFACTURERAS | 8 244 | 12 001 | 264 | 20 509 | - | 50 | 1 | 51 | 3 651 | 1 229 | 183 | 5 063 | 25 623 |
| SUMINISTRO ELECTRICIDAD, GAS Y AGUA | 14 | 37 | - | 51 | - | 1 | - | 1 | 48 | - | 1 | 49 | 101 |
| CONSTRUCCIÓN | 557 | 462 | - | 1 019 | - | - | - | - | 3 135 | 71 | 1 | 3 207 | 4 226 |
| COMERCIO AL POR MAYOR Y MENOR | 11 522 | 10 180 | 37 | 21 739 | 3 | 39 | - | 42 | 2 178 | 397 | 185 | 2 760 | 24 541 |
| HOTELES Y RESTAURANTES | 1 817 | 1 951 | 4 | 3 772 | - | 11 | - | 11 | 228 | 61 | 14 | 303 | 4 086 |
| TRANSPORTES, ALMACEN. Y COMUNICAC. | 4 331 | 4 339 | 64 | 8 734 | - | 6 | - | 6 | 764 | 184 | - | 948 | 9 688 |
| INTERMEDIACIÓN FINANCIERA | 2 285 | 1 487 | 2 | 3 774 | - | 11 | - | 11 | 419 | - | - | 419 | 4 204 |
| ACTIV. INMOB., EMPRES. Y DE ALQUILER | 18 187 | 8 271 | 32 | 26 490 | 360 | 75 | - | 435 | 22 309 | 3 342 | 55 | 25 706 | 52 631 |
| ADMINISTRACIÓN PÚBLICA Y DEFENSA | 80 | 14 | - | 94 | - | 103 | 56 | 159 | 778 | - | - | 778 | 1 031 |
| ENSEÑANZA | 1 015 | 1 124 | 11 | 2 150 | - | 17 | - | 17 | 487 | 46 | 34 | 567 | 2 734 |
| SERVICIOS SOCIALES Y DE SALUD | 1 288 | 1 582 | 17 | 2 887 | - | 30 | - | 30 | 217 | - | - | 217 | 3 134 |
| OTRAS ACTIV. SERV. COMUN. Y SOCIALES | 4 980 | 4 179 | 60 | 9 219 | 4 | 25 | - | 29 | 6 597 | 307 | 27 | 6 931 | 16 179 |
| ORGANIZ. Y ORGANOS EXTRATERRITORIALES | 26 | - | - | 26 | - | 2 | - | 2 | 44 | - | - | 44 | 72 |
| T O T A L | 56 239 | 46 470 | 532 | 103 241 | 367 | 373 | 57 | 797 | 43 583 | 6 757 | 542 | 50 882 | 154 920 |

FUENTE : MTPE / OGETIC / OFICINA DE ESTADÍSTICA

GRÁFICO N° 01
LIMA METROPOLITANA Y CALLAO
CONTRATOS PRESENTADOS DE MANO DE OBRA NACIONAL POR
MODALIDAD, SEGÚN ACTIVIDAD ECONÓMICA
DECRETO LEGISLATIVO N° 728
JUNIO 2011

TEMPORAL

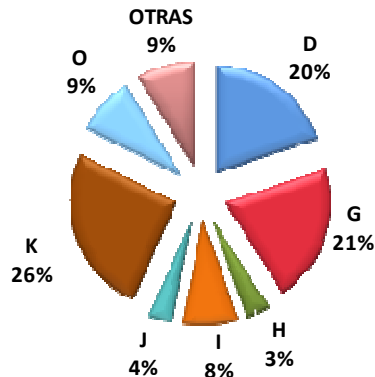

ACCIDENTAL

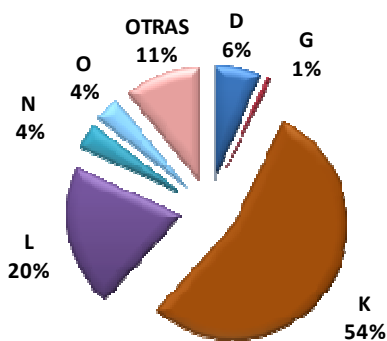

OBRA O SERVICIO DETERMINADO

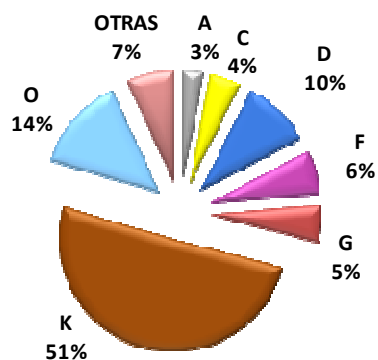

FUENTE : MTPE / OGETIC / OFICINA DE ESTADÍSTICA

ACTIVIDAD ECONÓMICA (CIU):

- | | |
|---|---|
| A - AGRICULTURA, GANADERÍA, CAZA Y SILVICULTURA | J - INTERMEDIACIÓN FINANCIERA |
| B - PESCA | K - ACTIVIDADES INMOBIL., EMPRESARIALES Y DE ALQUILER |
| C - EXPLOTACIÓN DE MINAS Y CANTERAS | L - ADMINISTRACIÓN PÚBLICA Y DEFENSA |
| D - INDUSTRIAS MANUFACTURERAS | M - ENSEÑANZA |
| E - SUMINISTRO DE ELECTRICIDAD, GAS Y AGUA | N - SERVICIOS SOCIALES Y DE SALUD |
| F - CONSTRUCCIÓN | O - OTRAS ACTIVIDADES DE SERVICIOS COMUNITARIOS |
| G - COMERCIO AL POR MAYOR Y AL POR MENOR | P - HOGARES PRIVADOS CON SERVICIO DOMÉSTICO |
| H - HOTELES Y RESTAURANTES | Q - ORGANIZACIONES Y ÓRGANOS EXTRATERRITORIALES |
| I - TRANSPORTE, ALMACENAMIENTO Y COMUNICACIONES | |

CUADRO N° 03**LIMA METROPOLITANA Y CALLAO
CONTRATOS PRESENTADOS DE MANO DE OBRA NACIONAL Y
MANO DE OBRA EXTRANJERA POR MESES, SEGÚN TIPO
JUNIO 2011**

| CONTRATO | TOTAL |
|--|----------------|
| CONTRATOS DE MANO DE OBRA NACIONAL | 174 670 |
| FOMENTO DEL EMPLEO | 159 850 |
| SUJETOS A MODALIDAD | 154 920 |
| TEMPORAL | 103 241 |
| INICIO | 36 051 |
| RENOVACIÓN | 67 190 |
| ACCIDENTAL | 797 |
| INICIO | 609 |
| RENOVACIÓN | 188 |
| OBRA O SERVICIO DETERMINADO | 50 882 |
| INICIO | 22 340 |
| RENOVACIÓN | 28 542 |
| A TIEMPO PARCIAL | 4 904 |
| INICIO | 3 245 |
| RENOVACIÓN | 1 659 |
| A DOMICILIO | 26 |
| INICIO | 3 |
| RENOVACIÓN | 23 |
| EXPORTACIÓN DE PRODUCTOS NO TRADICIONALES | 14 820 |
| INICIO | 5 306 |
| RENOVACIÓN | 9 514 |
| CONTRATOS DE MANO DE OBRA EXTRANJERA | |
| PRESENTADOS | 278 |
| APROBADOS | 318 |

FUENTE : MTPE / OGETIC / OFICINA DE ESTADÍSTICA

CUADRO Nº 04

LIMA METROPOLITANA Y CALLAO

**CONTRATOS PRESENTADOS DE TRABAJO DE TIEMPO PARCIAL,
SEGÚN ACTIVIDAD ECONÓMICA
JUNIO 2011**

| ACTIVIDAD ECONÓMICA | LIMA METROPOLITANA | CALLAO | TOTAL |
|--|---------------------------|---------------|--------------|
| AGRICULTURA, GANADERÍA, CAZA Y SILVICULTURA | 1 | - | 1 |
| PESCA | 8 | - | 8 |
| EXPLOTACIÓN DE MINAS Y CANTERAS | 1 | - | 1 |
| INDUSTRIAS MANUFACTURERAS | 118 | - | 118 |
| CONSTRUCCIÓN | 3 | - | 3 |
| COMERCIO AL POR MAYOR Y AL POR MENOR; REP. VEHÍC. AUTOM. | 984 | 14 | 998 |
| HOTELES Y RESTAURANTES | 826 | 4 | 830 |
| TRANSPORTE, ALMACENAMIENTO Y COMUNICACIONES | 97 | 43 | 140 |
| INTERMEDIACIÓN FINANCIERA | 95 | - | 95 |
| ACTIVIDADES INMOBILIARIAS, EMPRESARIALES Y DE ALQUILER | 757 | 35 | 792 |
| ADMINISTRACIÓN PÚBLICA Y DEFENSA | 28 | - | 28 |
| ENSEÑANZA | 1 147 | 5 | 1 152 |
| SERVICIOS SOCIALES Y DE SALUD | 55 | - | 55 |
| OTRAS ACTIV. DE SERV. COMUN., SOCIALES Y PERSONALES | 665 | 18 | 683 |
| ORGANIZACIONES Y ÓRGANOS EXTRATERRITORIALES | | | - |
| T O T A L | 4 785 | 119 | 4 904 |

FUENTE : MTPE / OGETIC / OFICINA DE ESTADÍSTICA

CUADRO Nº 05

**LIMA METROPOLITANA Y CALLAO
SERVICIO DE DEFENSA Y ASESORÍA LEGAL A TRABAJADORES Y
EMPLEADORES, SEGÚN MATERIA
JUNIO 2011**

| MATERIA | LIMA METROPOLITANA | CALLAO | TOTAL |
|--------------------------------------|---------------------------|---------------|---------------|
| 1. CONSULTAS | 15 949 | 1018 | 16 967 |
| 1.1 EMPLEADOR | 2 589 | 2 | 2 591 |
| - TUPA | - | - | 0 |
| - Planillas | 104 | - | 104 |
| - CTS | 30 | 1 | 31 |
| - Contratos | 426 | 1 | 427 |
| - Extinción de Relación Laboral | 64 | - | 64 |
| - Suspensión de la Relación Laboral | 10 | - | 10 |
| - Empresas de Servicios Especiales | 19 | - | 19 |
| - Otros | 1 936 | - | 1 936 |
| 1.2 TRABAJADORES | 13 360 | 1016 | 14 376 |
| - Beneficios Sociales | 4 373 | 218 | 4 591 |
| - CTS | 174 | 95 | 269 |
| - Despidos Arbitrarios | 1 058 | 143 | 1 201 |
| - Contrato de Trabajo | 85 | 28 | 113 |
| - Remuneraciones | 235 | 47 | 282 |
| - Hostilidad | 42 | 14 | 56 |
| - Acoso Sexual | - | - | - |
| - Orientación Legal | 4 207 | 283 | 4 490 |
| - Verificación Policial * | 1 977 | 186 | 2 163 |
| - Accidentes de Trabajo | 85 | 2 | 87 |
| - Otros | 1 124 | - | 1 124 |
| 2. CONCILIACIONES | | | |
| 2.1 CONCILIADAS | 307 | 19 | 326 |
| 2.2 NO CONCILIADAS | 242 | 23 | 265 |
| 2.3 ASISTENCIA DEL EMPLEADOR | 94 | 8 | 102 |
| 2.4 ASISTENCIA DEL TRABAJADOR | 135 | 3 | 138 |
| 2.5 INASISTENCIA DE AMBAS PARTES | 60 | 7 | 67 |
| 3. DEFENSA LEGAL GRATUITA | | | |
| - Atención al Público | 2 979 | 356 | 3 335 |
| - Demandas Interpuestas (efectuadas) | 130 | 18 | 148 |
| - Audiencia Asistida | 21 | 4 | 25 |
| - Escritos Elaborados | 410 | 16 | 426 |
| - Notificación Atendida | 1 361 | 155 | 1 516 |
| - Sentencias | 64 | 8 | 72 |
| - Archivos Definitivos | 1 | 7 | 8 |
| 4. LIQUIDACIONES | 1 343 | 74 | 1 417 |
| 4.1 SEXO | 1 343 | | |
| - Masculino | 888 | 62 | 950 |
| - Femenino | 455 | 12 | 467 |
| 4.2 CATEGORÍA | | | |
| - Empleado | 1 236 | 68 | 1 304 |
| - Obrero | 107 | 6 | 113 |
| 5. MULTAS IMPUESTAS | 49 | 2 | 51 |
| - Monto (en nuevos soles) | 69 000 | 2000 | 71 000 |
| 6. CHARLAS INFORMATIVAS | 4 | 1 | 5 |
| 7. COPIAS CERTIFICADAS | 616 | 3 | 619 |
| 8. AUTOS Y PROVEIDOS | 3 050 | 70 | 3 120 |

FUENTE : MTPE / OGETIC / OFICINA DE ESTADÍSTICA

* : INCLUYE ACREDITACIÓN DE VÍNCULO LABORAL

CUADRO Nº 06
LIMA METROPOLITANA Y CALLAO

ÓRDENES DE INSPECCIÓN
JUNIO 2011*

| VARIABLE | JUNIO | TOTAL ACUMULADO |
|---|--------------|------------------------|
| 1. NÚMERO DE ÓRDENES GENERADAS | | |
| - Órdenes de Inspección | 1 216 | 10 455 |
| - Órdenes de Orientación | 110 | 3 368 |
| 2. MEDIOS DE INVESTIGACIÓN (ACTUACIONES INSPECTIVAS) | | |
| - Número de Visitas | 2 719 | 20 394 |
| - Número de Comparecencias | 1 703 | 13 954 |
| 3. TIPOS DE ACTAS DE INFRACCIÓN 1/ | | |
| - Infracción a las Normas Sociolaborales | 194 | 1 070 |
| - Infracción a la labor Inspectiva | 107 | 728 |
| 4. MEDIDAS INSPECTIVAS 1/ | | |
| - ADVERTENCIA | | |
| - Trabajo | 10 | 45 |
| - Seguridad y Salud en el Trabajo | - | 4 |
| - Empleo | - | - |
| - Trabajo Infantil | - | 1 |
| - Varios | 2 | 27 |
| - REQUERIMIENTO | | |
| - Trabajo | 34 | 1 075 |
| - Seguridad y Salud en el Trabajo | 38 | 354 |
| - Empleo | - | 7 |
| - Trabajo Infantil | - | 12 |
| - Varios | 10 | 334 |

FUENTE : MTPE / OGETIC / OFICINA DE ESTADÍSTICA

1/ : SÓLO LIMA - SEDE CENTRAL

* : CIFRAS PRELIMINARES

CUADRO N° 07

LIMA METROPOLITANA Y CALLAO

NÚMERO DE MULTAS IMPUESTAS POR INSPECCIONES PROVENIENTES DE EXPEDIENTES SANCIONADORES, SEGÚN MESES

JUNIO 2010 - JUNIO 2011

| MESES | LIMA | | TOTAL |
|-----------|--------------------|--------|-------|
| | LIMA METROPOLITANA | CALLAO | |
| JUNIO | 213 | 6 | 219 |
| JULIO | 214 | 5 | 219 |
| AGOSTO | 149 | 6 | 155 |
| SETIEMBRE | 148 | 11 | 159 |
| OCTUBRE | 128 | 7 | 135 |
| NOVIEMBRE | 175 | 11 | 186 |
| DICIEMBRE | 179 | 20 | 199 |
| ENERO | 224 | 39 | 263 |
| FEBRERO | 235 | 27 | 262 |
| MARZO | 234 | 39 | 273 |
| ABRIL | 210 | - | 210 |
| MAYO | 206 | n.d. | 206 |
| JUNIO | 211 | n.d. | 211 |

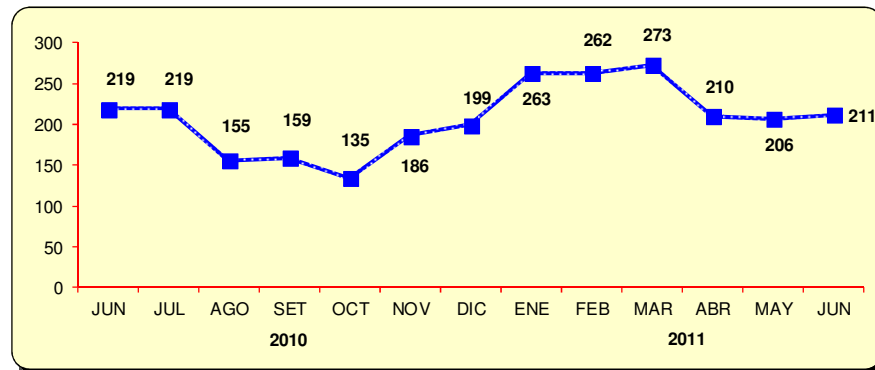

FUENTE : MTPE / OGETIC / OFICINA DE ESTADÍSTICA

n.d. : Información no disponible

CUADRO N° 08

LIMA METROPOLITANA

REGISTRO DE TRABAJADOR MIGRANTE ANDINO, SEGÚN MESES

JUNIO 2010 - JUNIO 2011

| MESES | LIMA METROPOLITANA | | |
|-----------|---------------------|--------|-------|
| | LIMA (SEDE CENTRAL) | CALLAO | TOTAL |
| JUNIO | 122 | 8 | 130 |
| JUNIO | 142 | 2 | 144 |
| AGOSTO | 114 | 2 | 116 |
| SETIEMBRE | 149 | 3 | 152 |
| OCTUBRE | 112 | 1 | 113 |
| NOVIEMBRE | 145 | 6 | 151 |
| DICIEMBRE | 91 | 6 | 97 |
| ENERO | 119 | 6 | 125 |
| FEBRERO | 155 | 6 | 161 |
| MARZO | 193 | 3 | 196 |
| ABRIL | 190 | 3 | 193 |
| MAYO | 216 | 13 | 229 |
| JUNIO | 164 | - | 164 |

FUENTE : MTPE / OGETIC / OFICINA DE ESTADÍSTICA

LIMA METROPOLITANA Y CALLAO

CUADRO Nº 09

AUTORIZACIONES PARA TRABAJO DE ADOLESCENTES
POR ACTIVIDAD ECONÓMICA, SEGÚN OCUPACIÓN
JUNIO 2011

| OCUPACIÓN | ACTIVIDAD ECONÓMICA | | | | | | | | | | TOTAL |
|---|-------------------------------------|------------------------------|--------------|--|---------------------------|--|---|--|-----------|--|-----------|
| | AGRICULTURA, GANADERÍA Y CAZA | INDUSTRIAS MANUFACTURERAS | CONSTRUCCIÓN | COMERCIO AL POR MAYOR Y AL POR MENOR, REP. VEHIC. AUTOM. | HOTELES Y RESTAURANTES | TRANSPORTE, ALMACENAMIENTO Y COMUNICACIONES | ACTIVIDADES INMOBILIARIAS, EMPRESARIALES Y DE ALQUILER | ADMINISTRACIÓN PÚBLICA Y DEFENSA | ENSEÑANZA | OTRAS ACTIV. SERV. COMUNITARIOS, SOCIALES Y PERSONALES | |
| RECEPCIONISTA | - | - | - | - | - | 1 | - | - | - | - | 1 |
| TELEFONISTA - TELEOPERADOR | - | - | - | - | - | 1 | 4 | - | - | 1 | 6 |
| AUXILIAR DE OFICINA | - | 1 | 1 | 3 | - | 3 | 2 | 1 | - | - | 11 |
| AZAFATA, BARMANES Y TRABAJADORES ASIMILADOS | - | - | - | - | 6 | - | - | - | - | - | 6 |
| COMERCIANTES AL POR MENOR (NO AMBULATORIO) | - | - | - | 2 | - | 1 | 1 | - | - | - | 4 |
| ANFITRIONAS / DEGUSTADORAS | - | - | - | - | 2 | - | 1 | - | - | - | 3 |
| JARDINERO, OBRERO AGRICOLA, OBRERO - AVICULTO | - | 1 | - | - | - | - | - | - | - | - | 1 |
| AYUDANTE MANUAL, PESCADERO - FILETERO | 1 | - | - | 2 | - | 2 | - | - | - | - | 5 |
| OTROS | - | 1 | - | 1 | - | - | - | - | 2 | - | 4 |
| TOTAL | 1 | 3 | 1 | 8 | 8 | 8 | 8 | 1 | 2 | 1 | 41 |

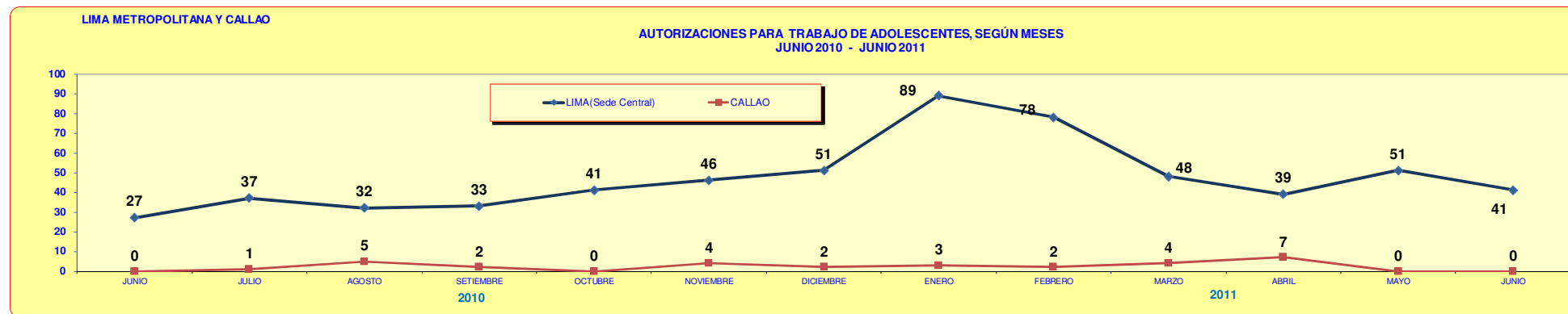

FUENTE : MTPE / OGETIC / OFICINA DE ESTADÍSTICA

CUADRO N° 10
LIMA METROPOLITANA
CONSULTAS REALIZADAS POR ORGANIZACIONES
SINDICALES, SEGÚN MATERIA
JUNIO 2011

| MATERIA | CONSULTAS |
|--|-----------|
| Registro de Libros | 3 |
| Modelo de Estatutos | 3 |
| Modelo de Junta Directiva | 3 |
| Designación de Delegados | 2 |
| Inscripción de Sindicato, Federación y Confederación | 8 |
| Fuero Sindical | 2 |
| Cancelación / Reinscripción | 2 |
| Trámite Documentario | 1 |
| Trámite ante Registros Públicos | 1 |
| Negociación Colectiva | 2 |
| Huelga | 1 |
| Orientación Legal / Otro | 9 |
| TOTAL | 37 |



FUENTE : MTPE / OGETIC / OFICINA DE ESTADÍSTICA

CUADRO N° 11

NIVEL NACIONAL

**HUELGAS, TRABAJADORES COMPRENDIDOS Y HORAS - HOMBRE
PERDIDAS EN EL SECTOR PRIVADO, SEGÚN CAUSAS
JUNIO 2011**

| CAUSAS | HUELGAS | TRABAJADORES COMPRENDIDOS | HORAS - HOMBRE PERDIDAS |
|---|----------|------------------------------|-------------------------------|
| NEGOCIACIÓN COLECTIVA | 2 | 234 | 13 640 |
| Solución de Pliego de Reclamos | 2 | 234 | 13 640 |
| INCUMPLIMIENTO DE NORMAS LEGALES Y / O CONVENCIONALES | 1 | 43 | 344 |
| Respeto a los derechos laborales, estabilidad, clima laboral y otros | 1 | 43 | 344 |
| DESPIDO O AMENAZA DE DESPIDO | 2 | 61 | 976 |
| Reposición al Secretario General, Secretario de Disciplina y otros Trabajadores | 2 | 61 | 976 |
| TOTAL | 5 | 338 | 14 960 |

FUENTE : MTPE / OGETIC / OFICINA DE ESTADÍSTICA

CUADRO N° 12

NIVEL NACIONAL

**HUELGAS, TRABAJADORES COMPRENDIDOS Y HORAS - HOMBRE PERDIDAS
EN EL SECTOR PRIVADO, SEGÚN ACTIVIDAD ECONÓMICA
JUNIO 2011**

| AÑO | HUELGAS | TRABAJADORES COMPRENDIDOS | HORAS - HOMBRE PERDIDAS |
|---|------------|------------------------------|-------------------------------|
| 2010 | 9 | 4 144 | 133 368 |
| 2011 | 5 | 338 | 14 960 |
| VARIACIÓN PORCENTUAL MENSUAL 2010/2011 | -44 | -92 | -89 |

NOTA: PERÍODO DE REFERENCIA DE AMBOS AÑOS MES DE JUNIO

| ACTIVIDAD ECONÓMICA | HUELGAS | TRABAJADORES COMPRENDIDOS | HORAS - HOMBRE PERDIDAS |
|---|----------|------------------------------|-------------------------------|
| INDUSTRIAS MANUFACTURERAS | 3 | 146 | 5 056 |
| TRANSPORTE, ALMACENAMIENTO Y COMUNICACIONES | 2 | 192 | 9 904 * |
| TOTAL | 5 | 338 | 14 960 |

FUENTE : MTPE / OGETIC / OFICINA DE ESTADÍSTICA

* : INCLUYE HORAS - HOMBRE PERDIDAS GENERADAS POR HUELGAS PROVENIENTES DEL MES ANTERIOR

CUADRO N° 13

LIMA METROPOLITANA Y CALLAO
 REGISTRO SINDICAL, CAMBIO DE JUNTA DIRECTIVA, CANCELACIÓN DEL
 REGISTRO Y REFORMA DE ESTATUTOS EN EL SECTOR PRIVADO
 JUNIO 2011

| REGISTROS | LIMA METROPOLITANA Y CALLAO | | |
|--|-----------------------------|----------|-----------|
| | LIMA METROPOLITANA | CALLAO | TOTAL |
| REGISTRO SINDICAL | 6 | 1 | 7 |
| - DELEGADOS | 2 | - | 2 |
| - SINDICATOS | 3 | 1 | 4 |
| - FEDERACIONES | 1 | - | 1 |
| CAMBIO DE JUNTA DIRECTIVA | 21 | 1 | 22 |
| CANCELACIÓN DEL REGISTRO SINDICAL | - | - | - |
| REFORMA DE ESTATUTOS | 3 | - | 3 |

FUENTE : MTPE / OGETIC / OFICINA DE ESTADÍSTICA

CUADRO N° 14

LIMA METROPOLITANA Y CALLAO

REGISTRO SINDICAL, CAMBIO DE JUNTA DIRECTIVA, MODIFICACIÓN DE ESTATUTOS
 DE SERVIDORES PÚBLICOS - ROSSP
 JUNIO 2011

| LIMA METROPOLITANA Y CALLAO | INSCRIPCIÓN AUTOMÁTICA (INAP) | RÉGIMEN PÚBLICO | | | | | RÉGIMEN PRIVADO | | | | RÉGIMEN MIXTO | | | |
|-----------------------------|-------------------------------|-----------------|--------------|-----------------|---------------------------|---------------------------|-----------------|-----------------|---------------------------|---------------------------|---------------|--------------|---------------------------|---------------------------|
| | | SINDICATOS | FEDERACIONES | CONFEDERACIONES | CAMBIO DE JUNTA DIRECTIVA | MODIFICACIÓN DE ESTATUTOS | SINDICATOS | CONFEDERACIONES | CAMBIO DE JUNTA DIRECTIVA | MODIFICACIÓN DE ESTATUTOS | SINDICATOS | FEDERACIONES | CAMBIO DE JUNTA DIRECTIVA | MODIFICACIÓN DE ESTATUTOS |
| LIMA METROPOLITANA | 1 | - | - | - | 6 | - | 2 | - | 4 | 1 | - | - | 1 | 1 |
| CALLAO | - | - | - | - | - | - | 1 | - | - | - | - | - | - | - |
| TOTAL | 1 | - | - | - | 6 | - | 3 | - | 4 | 1 | - | - | 1 | 1 |

FUENTE : MTPE / OGETIC / OFICINA DE ESTADÍSTICA

CUADRO N° 15

LIMA METROPOLITANA Y CALLAO

SERVICIO PRESTADO POR EL MTPE EN MATERIA DE DEFENSA Y ASESORÍA LEGAL A

TRABAJADORES

(PATROCINIO JURÍDICO)

JUNIO 2011

| MES | SERVICIO DE PATROCINIO JURÍDICO | | | | | | | |
|-----------------|---------------------------------|-----------------------|----------------------|--------------------|-------|-------|------------|---------------------|
| | ATENCIÓN AL PÚBLICO | DEMANDAS INTERPUESTAS | | | | | SENTENCIAS | PROCESOS CONCLUIDOS |
| | | BENEFICIOS SOCIALES | DESPIDOS ARBITRARIOS | EJECUCIÓN DE ACTAS | OTROS | TOTAL | | |
| JUNIO | 3 335 | 67 | 36 | 20 | 1 | 124 | 72 | 8 |
| TOTAL ACUMULADO | 28 196 | 466 | 299 | 100 | 5 | 870 | 354 | 92 |

FUENTE : MTPE / OGETIC / OFICINA DE ESTADÍSTICA

GRÁFICO N° 02

LIMA METROPOLITANA Y CALLAO

DEMANDAS INTERPUESTAS POR EL MTPE, SEGÚN MESES

JUNIO 2010 - JUNIO 2011

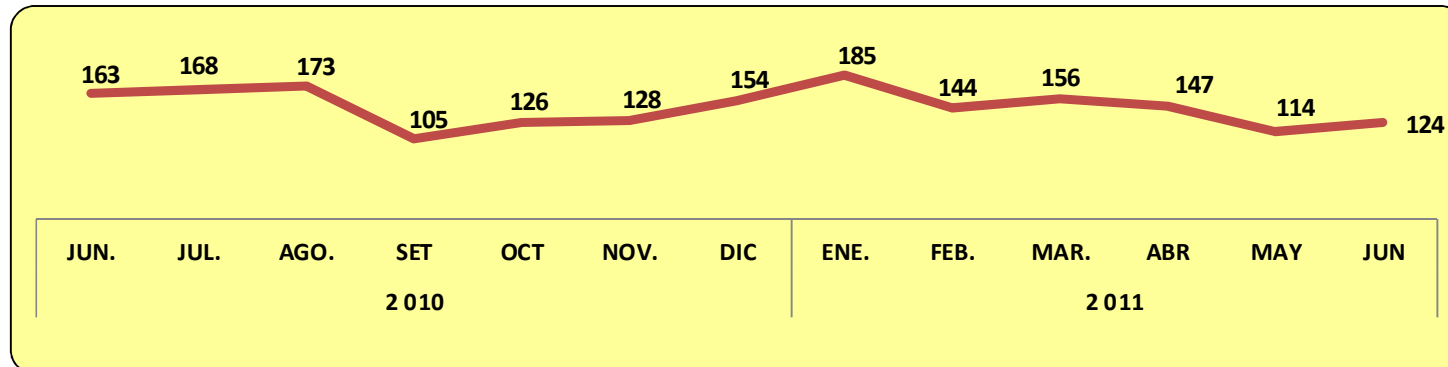

FUENTE : MTPE / OGETIC / OFICINA DE ESTADÍSTICA

LIMA METROPOLITANA Y CALLAO

**CONVENIOS COLECTIVOS REGISTRADOS POR CATEGORÍA OCUPACIONAL, ETAPAS DE SOLUCIÓN, VIGENCIA, CONDICIONES REMUNERATIVAS (NUEVOS SOLES),
BONIFICACIONES Y/O ASIGNACIONES, SEGÚN ACTIVIDAD ECONÓMICA Y RAZÓN SOCIAL
JUNIO 2011**

| ACTIVIDAD ECONÓMICA / RAZÓN SOCIAL | ORGANIS- MO SINDICAL | ETAPA DE SOLUC. | FECHA DE : | | | | | AUMENTO GENERAL | | CLAÚSULA DE SALVAGUARDA MENSUAL Y/O DIARIO | BONIFC. ÚNICA POR PRODUCTIV. | BONIFC. EXTRAORD. ÚNICA VEZ | BONIFC. CIERRE PLIEGO | OTRAS ASIGNACIONES Y/O BONIFICACIONES | | | | | |
|--|----------------------------|-----------------------|-------------------|---------------|--------------|------------|--------------|-----------------------|--------------------|--|------------------------------------|-----------------------------------|-----------------------------|---------------------------------------|------------|---------------|----------|------------------|-------|
| | | | PRESEN- TACIÓN | SOLU- CIÓN | NRO. DÍAS | VIGENCIA | | EMPLEADO (MENSUAL) | OBRERO (DIARIO) | | | | | ESPOSA | HIJO | FALLECIMIENTO | | ESCOLA- RIDAD | OTROS |
| | | | | | | INICIO | TÉRMINO | | | | | | | | | TRABAJADOR | FAMILIA | | |
| LIMA METROPOLITANA | | | | | | | | | | | | | | | | | | | |
| INDUSTRIAS MANUFACTURERAS | | | | | | | | | | | | | | | | | | | |
| TEXTIL SAN RAMÓN | O | ND | 19/10/2010 | 01/06/2011 | 222,00 | 11/09/2010 | 10/09/2011 | - | - | - | - | - | - | - | DILEY | 500,00 | - | - | 1/ |
| ARIS INDUSTRIAL S.A. | O | EP | 09/12/2010 | 17/06/2011 | 188,00 | 01/01/2011 | 31/12/2011 | - | 1% sobre RB | - | - | - | - | - | 10% RMV | - | - | - | 1/ |
| RED STAR DEL PERÚ S.A. | O | ND | 31/05/2011 | 21/06/2011 | 21,00 | 01/07/2011 | 30/06/2012 | - | 3,00 | - | - | - | 4 500,00 | 270,00 | - | 4 000,00 | 2 500,00 | 250,00 | 2/ |
| LEE FILTER DEL PERÚ S.A. | O | ND | 03/06/2011 | 22/06/2011 | 19,00 | 01/07/2011 | 30/06/2012 | - | 2,66 | - | - | - | 480,00 | 11,00 | 11,00 | 3 105,00 | 2 070,00 | 140,00 | 1/ |
| CONSTRUCCIÓN | | | | | | | | | | | | | | | | | | | |
| G Y M S.A. | D-O | ND | CC | 13/06/2011 | - | 13/06/2011 | TÉRMINO OBRA | - | 39,45 | - | - | SI | - | - | - | - | - | 30 JB | 1/ |
| ACTIVIDADES INMOBILIARIAS, EMPRESARIALES | | | | | | | | | | | | | | | | | | | |
| CONCYSSA S.A. | E/O | ND | 20/01/2011 | 11/06/2011 | 141,00 | 01/01/2011 | 31/12/2011 | 54,30 | 1,81 | - | - | - | SI | - | - | - | - | - | 1/ |
| ENSEÑANZA | | | | | | | | | | | | | | | | | | | |
| INSTITUTO NACIONAL DE INVESTIGACIÓN Y CAPACITACIONES - INICTEL UNI | E | ND | 28/02/2011 | 03/06/2011 | 93,00 | 01/03/2011 | 29/02/2012 | 3/ | - | - | - | - | - | - | - | - | - | - | 1/ |
| OTRAS ACTIVIDADES DE SERVICIOS COMUNITARIOS | | | | | | | | | | | | | | | | | | | |
| RAQUEL EN LLAMAS S.A.C. | D-E | ND | CC | 01/06/2011 | - | 14/06/2011 | 17/09/2011 | 600,00 | - | - | - | - | SI | - | - | - | - | - | 1/ |
| FONDO DE EMPLEADOS DEL BANCO DE LA NACIÓN | E | ND | 25/01/2011 | 13/06/2011 | 138,00 | 01/03/2011 | 20/02/2012 | 80,00 | - | - | - | - | 1 200,00 | - | - | - | - | - | 1/ |
| TOURING Y AUTOMOVIL CLUB DEL PERÚ EXP. N° 130889-2009 | E/O | C | 11/08/2009 | 23/06/2011 | 672,00 | 13/09/2009 | 12/09/2010 | - | - | - | - | 380,00 | - | 28,00 | 30,00 | 2 350,00 | 1 100,00 | - | 1/ |
| TOURING Y AUTOMOVIL CLUB DEL PERÚ EXP. N° 105311-2010 | E/O | C | 09/08/2010 | 23/06/2011 | 314,00 | 13/09/2010 | 12/09/2011 | 70,00 | 2,33 | - | - | 380,00 | - | 30,00 | 30,00 | 2 550,00 | 1 200,00 | - | 1/ |
| CALLAO | | | | | | | | | | | | | | | | | | | |
| INDUSTRIAS MANUFACTURERAS | | | | | | | | | | | | | | | | | | | |
| COGORNOS S.A. | E/O | ND | 27/01/2011 | 08/06/2011 | 131,00 | 01/03/2011 | 28/02/2012 | 51,00 | 1,70 | - | - | - | 650,00 | 45,00 | 31,00 | 3 200,00 | 1 900,00 | 320,00 | 2/ |
| TRANSPORTE, ALMACENAMIENTO Y COMUNICACIONES | | | | | | | | | | | | | | | | | | | |
| ASOCIACIÓN PERUANA DE AGENTES MARÍTIMOS - APAMY OTROS | E/O | C | 17/12/2010 | 09/06/2011 | 172,00 | 17/12/2010 | 30/06/2012 | X/Ocupación | X/Ocupación | - | - | - | - | - | - | - | - | - | 1/ |

FUENTE : MINISTERIO DE TRABAJO Y PROMOCIÓN DEL EMPLEO / OGETIC / ORCINA DE ESTADÍSTICA

1/ : RESTAS PATRIAS, VACACIONES, NAVIDAD, PRODUCCIÓN, BOTIQUÍN, NACIMIENTO DE HIJO, CATEGORIZACIÓN, BONIFICACIONES ESPECIALES, BONIFICACIÓN COMPENSATORIA POR PRÓRROGA DE PLIEGO, CAPACITACIÓN, PRIMA TEXTIL, ETC.

2/ : AMBAS PARTES ACUERDAN MANTENER EN VIGENCIA LOS BENEFICIOS Y/O CONDICIONES OBTENIDOS EN PACTOS ANTERIORES.

3/ : CRITERIO DE LA EMPRESA, PRÓRROGA DE INCREMENTOS, % DEL I.P.C., GESTIONES CON EL MINISTERIO DE ECONOMÍA Y FINANZAS, NO, LEY DEL PRESUPUESTO.

O : OBRERO
E : EMPLEADO
C : CONCILIACIÓN
ND : NEGOCIACIÓN DIRECTA
CC : CONVENIO COLECTIVO
EP : EXTRA PROCESOJB : JORNAL BÁSICA
RB : REMUNERACIÓN BÁSICA
E/O : SINDICATO ÚNICO
D-E : DELEGADO DE EMPLEADOS
D-O : DELEGADO DE OBREROS
RMV : REMUNERACIÓN MÍNIMA VITAL