



PERÚ

Ministerio  
de Trabajo  
y Promoción del Empleo

AÑO 15

MARZO 2011

Nº 03

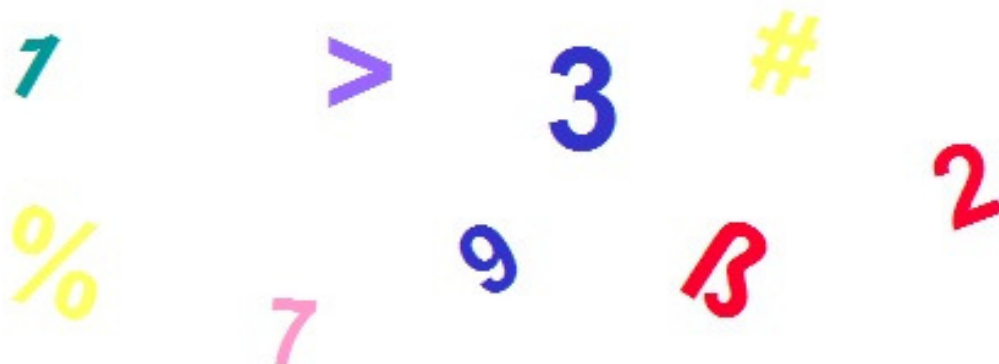

## *Leyendo Números...*



OFICINA GENERAL DE ESTADÍSTICA Y TECNOLOGÍAS DE LA  
INFORMACIÓN Y COMUNICACIONES  
OFICINA DE ESTADÍSTICA

LIMA - PERÚ

**CUADRO N° 01**

**LIMA METROPOLITANA Y CALLAO**

**PLIEGOS DE RECLAMOS PRESENTADOS Y CONVENIOS COLECTIVOS REGISTRADOS**

**POR ETAPAS DE SOLUCIÓN, SEGÚN ACTIVIDAD ECONÓMICA**

**MARZO 2011**

ACTIVIDAD ECONÓMICA	PRESENTADOS	ETAPA DE SOLUCIÓN 1/				TOTAL
		NEGOCIACIÓN DIRECTA	CONCILIACIÓN	EXTRA PROCESO	ARBITRAJE	
					UNIPERSONAL	
AGRICULTURA, GANADERÍA, CAZA, SILVICULTURA	-	-	-	-	-	-
PESCA	-	-	-	-	-	-
EXPLOTACIÓN DE MINAS Y CANTERAS	1	1	-	-	-	1
INDUSTRIAS MANUFACTURERAS	11	6	-	-	-	6
SUMINISTRO DE ELECTRICIDAD, GAS Y AGUA	1	-	-	-	-	-
CONSTRUCCIÓN	-	-	-	-	-	-
COMERCIO AL POR MAYOR Y MENOR	-	1	-	-	-	1
HOTELES Y RESTAURANTES	-	-	-	-	-	-
TRANSPORTE, ALMACENAMIENTO Y COMUNICACIONES	1	4	-	-	-	4
INTERMEDIACIÓN FINANCIERA	-	-	-	-	-	-
ACTIV. INMOBILIARIAS, EMP. Y DE ALQUILER	1	-	-	-	-	-
ADMINISTRACIÓN PÚBLICA Y DEFENSA	13	1	1	-	-	2
ENSEÑANZA	4	1	-	-	-	1
SERVICIOS SOCIALES Y DE SALUD	2	-	-	1	-	1
OTRAS ACT. DE SERVICIOS SOCIALES Y COMUNALES	3	3	-	-	-	3
<b>TOTAL</b>	<b>37</b>	<b>17</b>	<b>1</b>	<b>1</b>	<b>-</b>	<b>19</b>

FUENTE : MTPE / OGETIC / OFICINA DE ESTADÍSTICA

1/ : Incluye pliegos de reclamos presentados en años anteriores y solucionados a la fecha.

**CUADRO Nº 02**

**LIMA METROPOLITANA Y CALLAO**

**CONTRATOS PRESENTADOS DE MANO DE OBRA NACIONAL POR MODALIDAD Y NATURALEZA,**

**SEGÚN ACTIVIDAD ECONÓMICA**

**TEXTO ÚNICO ORDENADO DEL DECRETO LEGISLATIVO Nº 728**

**MARZO 2011**

ACTIVIDAD ECONÓMICA	MODALIDAD												TOTAL
	TEMPORAL				ACCIDENTAL				OBRA O SERVICIO DETERMINADO				
	ARTÍCULO			SUBTOTAL	ARTÍCULO			SUBTOTAL	ARTÍCULO			SUBTOTAL	
	57º	58º	59º		60º	61º	62º		63º	64º	65º		
AGRICULT., GANAD., CAZA Y SILVICULTURA	636	467	1	1 104	-	-	-	-	261	298	15	574	1 678
PESCA	204	29	-	233	-	-	-	-	12	88	1	101	334
EXPLOTACIÓN DE MINAS Y CANTERAS	1 017	417	21	1 455	-	3	-	3	3 007	42	-	3 049	4 507
INDUSTRIA MANUFACTURERA	9 477	13 036	373	22 886	1	60	-	61	3 882	1 316	249	5 447	28 394
SUMINISTRO ELECTRICIDAD, GAS Y AGUA	61	11	-	72	-	1	-	1	41	-	-	41	114
CONSTRUCCIÓN	608	481	-	1 089	-	1	2	3	2 748	164	-	2 912	4 004
COMERCIO AL POR MAYOR Y MENOR	12 187	10 315	90	22 592	4	37	-	41	1 879	483	16	2 378	25 011
HOTELES Y RESTAURANTES	3 175	1 999	3	5 177	-	24	-	24	296	37	21	354	5 555
TRANSPORTES, ALMACEN. Y COMUNICAC.	4 922	4 171	54	9 147	-	3	-	3	997	221	4	1 222	10 372
INTERMEDIACIÓN FINANCIERA	2 705	1 337	59	4 101	-	13	1	14	366	-	-	366	4 481
ACTIV. INMOB., EMPRES. Y DE ALQUILER	18 373	8 115	32	26 520	145	84	4	233	20 561	3 264	23	23 848	50 601
ADMINISTRACIÓN PÚBLICA Y DEFENSA	698	34	-	732	-	77	280	357	3 000	-	-	3 000	4 089
ENSEÑANZA	4 052	3 335	79	7 466	-	51	-	51	2 981	77	208	3 266	10 783
SERVICIOS SOCIALES Y DE SALUD	769	620	20	1 409	-	61	-	61	224	2	-	226	1 696
OTRAS ACTIV. SERV. COMUN. Y SOCIALES	5 797	5 049	56	10 902	5	17	-	22	6 032	395	91	6 518	17 442
ORGANIZ. Y ORGANOS EXTRA TERRITORIALES	40	4	-	44	-	4	-	4	31	-	-	31	79
<b>T O T A L</b>	<b>64 721</b>	<b>49 420</b>	<b>788</b>	<b>114 929</b>	<b>155</b>	<b>436</b>	<b>287</b>	<b>878</b>	<b>46 318</b>	<b>6 387</b>	<b>628</b>	<b>53 333</b>	<b>169 140</b>

FUENTE : MTPE / OGETIC / OFICINA DE ESTADÍSTICA

**GRÁFICO Nº 01**  
**LIMA METROPOLITANA Y CALLAO**  
**CONTRATOS PRESENTADOS DE MANO DE OBRA NACIONAL POR**  
**MODALIDAD, SEGÚN ACTIVIDAD ECONÓMICA**  
**DECRETO LEGISLATIVO Nº 728**  
**MARZO 2011**

**TEMPORAL**

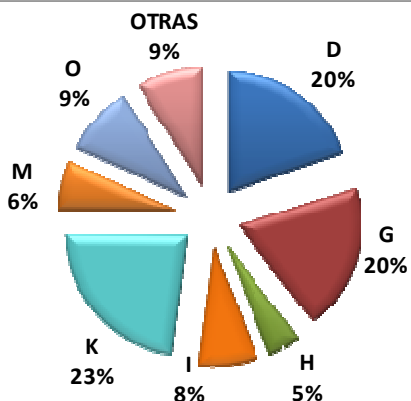

**ACCIDENTAL**

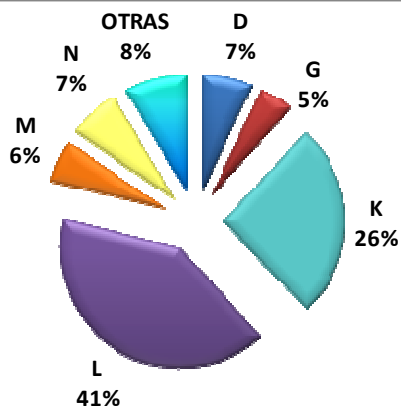

**OBRA O SERVICIO DETERMINADO**

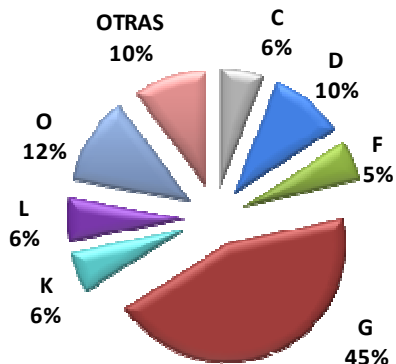

FUENTE: MTPE / OGETIC / OFCINA DE ESTADÍSTICA

ACTIVIDAD ECONÓMICA (CIU):

- |   |   |
|---|---|
| A - AGRICULTURA, GANADERÍA, CAZA Y SILVICULTURA | J - INTERMEDIACIÓN FINANCIERA                         |
| B - PESCA                                       | K - ACTIVIDADES INMOBIL., EMPRESARIALES Y DE ALQUILER |
| C - EXPLOTACIÓN DE MINAS Y CANTERAS             | L - ADMINISTRACIÓN PÚBLICA Y DEFENSA                  |
| D - INDUSTRIAS MANUFACTURERAS                   | M - ENSEÑANZA   |
| E - SUMINISTRO DE ELECTRICIDAD, GAS Y AGUA      | N - SERVICIOS SOCIALES Y DE SALUD                     |
| F - CONSTRUCCIÓN                                | O - OTRAS ACTIVIDADES DE SERVICIOS COMUNITARIOS       |
| G - COMERCIO AL POR MAYOR Y AL POR MENOR        | P - HOGARES PRIVADOS CON SERVICIO DOMÉSTICO           |
| H - HOTELES Y RESTAURANTES                      | Q - ORGANIZACIONES Y ÓRGANOS EXTRATERRITORIALES       |
| I - TRANSPORTE, ALMACENAMIENTO Y COMUNICACIONES |   |

**CUADRO N° 03**  
**LIMA METROPOLITANA Y CALLAO**  
**CONTRATOS PRESENTADOS DE MANO DE OBRA NACIONAL Y**  
**MANO DE OBRA EXTRANJERA POR MESES, SEGÚN TIPO**  
**MARZO 2011**

CONTRATOS	TOTAL
<b>CONTRATOS DE MANO DE OBRA NACIONAL</b>	<b>200 985</b>
<b>FOMENTO DEL EMPLEO</b>	<b>184 559</b>
<b>SUJETOS A MODALIDAD</b>	<b>169 140</b>
<b>TEMPORAL</b>	<b>114 929</b>
INICIO	46 038
RENOVACIÓN	68 891
<b>ACCIDENTAL</b>	<b>878</b>
INICIO	595
RENOVACIÓN	283
<b>OBRA O SERVICIO DETERMINADO</b>	<b>53 333</b>
INICIO	23 669
RENOVACIÓN	29 664
<b>A TIEMPO PARCIAL</b>	<b>15 406</b>
INICIO	9 343
RENOVACIÓN	6 063
<b>A DOMICILIO</b>	<b>13</b>
INICIO	7
RENOVACIÓN	6
<b>EXPORTACIÓN DE PRODUCTOS NO TRADICIONALES</b>	<b>16 426</b>
INICIO	6 100
RENOVACIÓN	10 326
<b>CONTRATOS DE MANO DE OBRA EXTRANJERA</b>	
PRESENTADOS	<b>363</b>
APROBADOS	<b>283</b>

FUENTE : MTPE / OGETIC / OFICINA DE ESTADÍSTICA

**CUADRO N° 04**

**LIMA METROPOLITANA Y CALLAO**

**CONTRATOS PRESENTADOS DE TRABAJO DE TIEMPO PARCIAL,  
SEGÚN ACTIVIDAD ECONÓMICA**

**MARZO 2011**

<b>ACTIVIDAD ECONÓMICA</b>	<b>LIMA METROPOLITANA</b>	<b>CALLAO</b>	<b>TOTAL</b>
AGRICULT., GANAD., CAZA Y SILVICULTURA	1	-	1
EXPLOTACIÓN DE MINAS Y CANTERAS	3	-	3
INDUSTRIAS MANUFACTURERAS	116	5	121
CONSTRUCCIÓN	4	-	4
COMERCIO AL POR MAYOR Y AL POR MENOR; REP. VEHÍC. AUTOM.	1 241	45	1 286
HOTELES Y RESTAURANTES	2 780	1	2 781
TRANSPORTE, ALMACENAMIENTO Y COMUNICACIONES	63	52	115
INTERMEDIACIÓN FINANCIERA	106	-	106
ACTIVIDADES INMOBILIARIAS, EMPRESARIALES Y DE ALQUILER	843	42	885
ADMINISTRACIÓN PÚBLICA Y DEFENSA	59	-	59
ENSEÑANZA	8 878	57	8 935
SERVICIOS SOCIALES Y DE SALUD	58	1	59
OTRAS ACTIV. DE SERV. COMUN., SOCIALES Y PERSONALES	1 011	40	1 051
ORGANIZACIONES Y ÓRGANOS EXTRA TERRITORIALES	-	-	-
<b>T O T A L</b>	<b>15 163</b>	<b>243</b>	<b>15 406</b>

**FUENTE : MTPE / OGETIC / OFICINA DE ESTADÍSTICA**

**CUADRO Nº 05**

**LIMA METROPOLITANA Y CALLAO  
SERVICIO DE DEFENSA Y ASESORÍA LEGAL A TRABAJADORES Y  
EMPLEADORES, SEGÚN MATERIA  
MARZO 2011**

<b>MATERIA</b>	<b>LIMA METROPOLITANA</b>	<b>CALLAO</b>	<b>TOTAL</b>
<b>1. CONSULTAS</b>	<b>23 285</b>	<b>977</b>	<b>24 262</b>
<b>1.1 EMPLEADOR</b>	<b>2 559</b>	<b>13</b>	<b>2 572</b>
- TUPA	122	3	125
- Planillas	130	5	135
- CTS	19	3	22
- Contratos	512	2	514
- Extinción de Relación Laboral	79	-	79
- Suspensión de la Relación Laboral	5	-	5
- Empresas de Servicios Especiales	14	-	14
- Otros	1 678	-	1 678
<b>1.2 TRABAJADORES</b>	<b>20 726</b>	<b>964</b>	<b>21 690</b>
- Beneficios Sociales	5 461	160	5 621
- CTS	179	135	314
- Despidos Arbitrarios	1 135	196	1 331
- Contrato de Trabajo	65	135	200
- Remuneraciones	180	48	228
- Hostilidad	51	52	103
- Acoso Sexual	-	-	-
- Orientación Legal	5 340	85	5 425
- Verificación Policial *	6 902	150	7 052
- Accidentes de Trabajo	90	3	93
- Otros	1 323	-	1 323
<b>2. CONCILIACIONES</b>			
<b>2.1 CONCILIADAS</b>	<b>347</b>	<b>9</b>	<b>356</b>
<b>2.2 NO CONCILIADAS</b>	<b>186</b>	<b>32</b>	<b>218</b>
2.3 ASISTENCIA DEL EMPLEADOR	101	14	115
2.4 ASISTENCIA DEL TRABAJADOR	144	5	149
2.5 INASISTENCIA DE AMBAS PARTES	46	10	56
<b>3. DEFENSA LEGAL GRATUITA</b>			
- Atención al Público	5 102	377	5 479
- Demandas Interpuestas (efectuadas)	141	15	156
- Audiencia Asistida	15	1	16
- Escritos Elaborados	449	27	476
- Notificación Atendida	915	123	1 038
- Sentencias	42	7	49
- Archivos Definitivos	13	5	18
<b>4. LIQUIDACIONES</b>	<b>1 689</b>	<b>79</b>	<b>1 768</b>
<b>4.1 SEXO</b>			
- Masculino	1 195	57	1 252
- Femenino	494	22	516
<b>4.2 CATEGORÍA</b>			
- Empleado	1 508	70	1 578
- Obrero	181	9	190
<b>5. MULTAS IMPUESTAS</b>	<b>54</b>	<b>6</b>	<b>60</b>
- Monto (en nuevos soles)	<b>77 980</b>	<b>6 000</b>	<b>83 980</b>
<b>6. CHARLAS INFORMATIVAS</b>	<b>4</b>	<b>1</b>	<b>5</b>
<b>7. COPIAS CERTIFICADAS</b>	<b>60</b>	<b>2</b>	<b>62</b>
<b>8. AUTOS Y PROVEIDOS</b>	<b>3017</b>	<b>109</b>	<b>3 126</b>

FUENTE : MTPE / OGETIC / OFICINA DE ESTADÍSTICA

\* : INCLUYE ACREDITACIÓN DE VÍNCULO LABORAL

**CUADRO Nº 06**  
**LIMA METROPOLITANA Y CALLAO**  
**ÓRDENES DE INSPECCIÓN**  
**MARZO 2011\***

VARIABLE	MARZO	TOTAL ACUMULADO
<b>1. NÚMERO DE ÓRDENES GENERADAS</b>		
- Órdenes de Inspección	2 240	6 745
- Órdenes de Orientación	674	2 137
<b>2. MEDIOS DE INVESTIGACIÓN (ACTUACIONES INSPECTIVAS)</b>		
- Número de Visitas	4 804	13 643
- Número de Comparecencias	1 418	3 534
<b>3. TIPOS DE ACTAS DE INFRACCIÓN 1/</b>		
- Infracción a las Normas Sociolaborales	192	492
- Infracción a la labor Inspectiva	140	365
<b>4. MEDIDAS INSPECTIVAS 1/</b>		
<b>- ADVERTENCIA</b>		
- Trabajo	5	23
- Seguridad y Salud en el Trabajo	-	4
- Empleo	-	-
- Trabajo Infantil	-	1
- Varios	2	20
<b>- REQUERIMIENTO</b>		
- Trabajo	67	377
- Seguridad y Salud en el Trabajo	20	119
- Empleo	-	2
- Trabajo Infantil	-	4
- Varios	22	120

FUENTE : MTPE / OGETIC / OFICINA DE ESTADÍSTICA

1/ : SÓLO LIMA - SEDE CENTRAL

\* : CIFRAS PRELIMINARES



**CUADRO N° 07**

**LIMA METROPOLITANA Y CALLAO**

**NÚMERO DE MULTAS IMPUESTAS POR INSPECCIONES PROVENIENTES DE EXPEDIENTES SANCIONADORES, SEGÚN MESES**

**MARZO 2010 - MARZO 2011**

MESES	LIMA		TOTAL
	LIMA METROPOLITANA	CALLAO	
MARZO	276	79	355
ABRIL	223	22	245
MAYO	243	16	259
JUNIO	213	6	219
JULIO	214	5	219
AGOSTO	149	6	155
SETIEMBRE	148	11	159
OCTUBRE	128	7	135
NOVIEMBRE	175	11	186
DICIEMBRE	179	20	199
ENERO	224	39	263
FEBRERO	235	27	262
MARZO	234	39	273

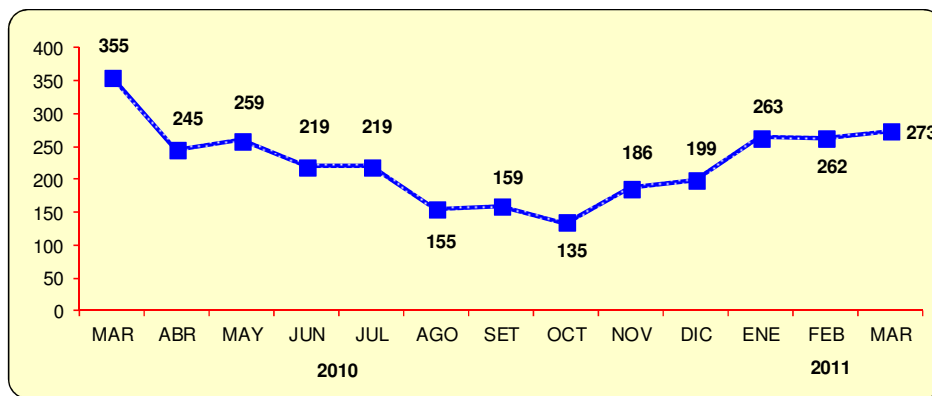

FUENTE : MTPE / OGETIC / OFICINA DE ESTADÍSTICA

**CUADRO N° 08**

**LIMA METROPOLITANA Y CALLAO**

**REGISTRO DE TRABAJADOR MIGRANTE ANDINO, SEGÚN MESES**

**MARZO 2010 - MARZO 2011**

MESES	LIMA METROPOLITANA		
	LIMA (SEDE CENTRAL)	CALLAO	TOTAL
MARZO	142	3	145
ABRIL	134	1	135
MAYO	142	12	154
JUNIO	122	8	130
JUNIO	142	2	144
AGOSTO	114	2	116
SETIEMBRE	149	3	152
OCTUBRE	112	1	113
NOVIEMBRE	145	6	151
DICIEMBRE	91	6	97
ENERO	119	6	125
FEBRERO	155	6	161
MARZO	193	3	196

FUENTE : MTPE / OGETIC / OFICINA DE ESTADÍSTICA

LIMA METROPOLITANA Y CALLAO

CUADRO Nº 09  
AUTORIZACIONES PARA TRABAJO DE ADOLESCENTES  
POR ACTIVIDAD ECONÓMICA, SEGÚN OCUPACIÓN  
MARZO 2011

OCUPACIÓN	ACTIVIDAD ECONÓMICA									TOTAL
	INDUSTRIAS MANUFACTURERAS	COMERCIO AL POR MAYOR Y AL POR MENOR, REP. VEHÍC. AUTOM.	HOTELES Y RESTAURANTES	TRANSPORTE, ALMACENAMIENTO Y COMUNICACIONES	INTERMEDIACIÓN FINANCIERA	ACTIVIDADES INMOBILIARIAS, EMPRESARIALES Y DE ALQUILER	ADMINISTRACIÓN PÚBLICA Y DEFENSA	SERVICIOS SOCIALES Y SALUD	OTRAS ACTIV. SERV. COMUNITARIOS, SO CIALES Y PERSONALES	
BAILARÍN DE DANZA	-	-	-	-	-	-	-	-	1	1
SECRETARIA	-	-	-	-	-	1	-	-	-	1
DIGITADOR	-	-	-	-	-	-	1	1	-	2
EMPLEADO DE SERVICIOS ADMINISTRATIVOS	-	-	1	-	-	-	-	-	-	1
RECEPCIONISTA	-	-	-	1	-	1	-	-	-	2
TELEFONISTA - TELEOPERADOR	-	-	-	3	-	4	-	-	-	7
AUXILIAR DE OFICINA	3	1	-	1	1	1	1	-	1	9
AZAFATA, BARMANES Y TRABAJADORES ASIMILADOS	-	-	3	-	-	1	-	-	-	4
COMERCIANTES AL POR MENOR (NO AMBULATORIO)	-	8	-	-	-	-	-	-	-	8
ANFITRIONAS / DEGUSTADORAS	-	-	1	-	-	1	-	-	-	2
AYUDANTE MANUAL, PESCADERO - FILETERO	2	2	-	-	-	-	-	-	1	5
OTROS	2	-	-	2	-	4	1	-	1	10
<b>TOTAL</b>	7	11	5	7	1	13	3	1	4	52

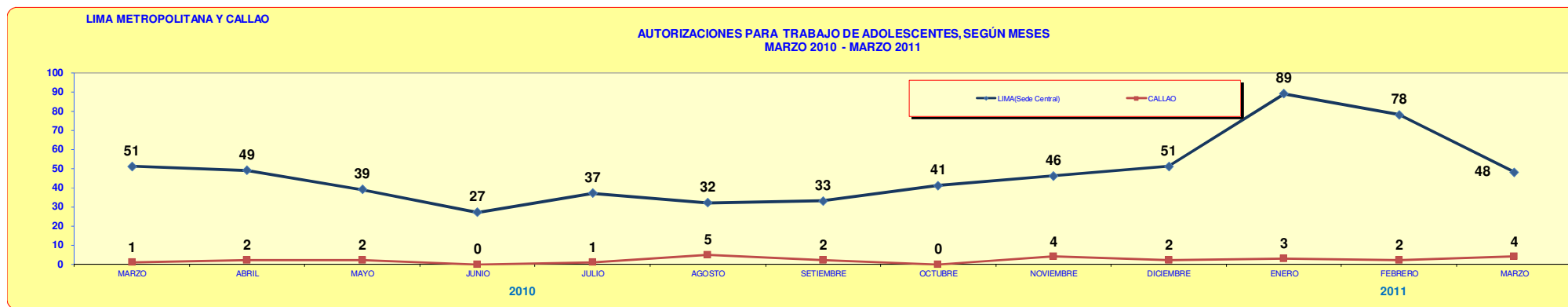

FUENTE : MTPE / OGETIC / OFICINA DE ESTADÍSTICA

**CUADRO N° 10**  
**LIMA METROPOLITANA**  
**CONSULTAS REALIZADAS POR ORGANIZACIONES**  
**SINDICALES, SEGÚN MATERIA**  
**MARZO 2011**

MATERIA	CONSULTAS
Registro de Libros	5
Modelo de Estatutos	5
Modelo de Junta Directiva	9
Designación de Delegados	1
Inscripción de Sindicato, Federación y Confederación	5
Fuero Sindical	1
Trámite Documentario	1
Trámite ante Registros Públicos	1
Negociación Colectiva	2
Huelga	1
Orientación Legal / Otro	9
<b>TOTAL</b>	<b>40</b>



**FUENTE : MTPE / OGETIC / OFICINA DE ESTADÍSTICA**

**CUADRO N° 11**

**NIVEL NACIONAL**

**HUELGAS, TRABAJADORES COMPRENDIDOS Y HORAS - HOMBRE PERDIDAS EN EL SECTOR PRIVADO, SEGÚN CAUSAS  
MARZO 2011**

CAUSAS	HUELGAS	TRABAJADORES COMPRENDIDOS	HORAS - HOMBRE PERDIDAS
<b>NEGOCIACIÓN COLECTIVA</b>	4	1 425	45 840
Solución de Pliego de Reclamos	4	1 425	45 840
<b>INCUMPLIMIENTO DE NORMAS LEGALES Y / O CONVENCIONALES</b>	11	2 510	74 544
Incumplen con el horario de trabajo, pago de horas extras, vacaciones, feriados quinquenios y otros	11	2 510	74 544
<b>TOTAL</b>	<b>15</b>	<b>3 935</b>	<b>120 384</b>

FUENTE : MTPE / OGETIC / OFICINA DE ESTADÍSTICA

**CUADRO N° 12**

**NIVEL NACIONAL**

**HUELGAS, TRABAJADORES COMPRENDIDOS Y HORAS - HOMBRE PERDIDAS EN EL SECTOR PRIVADO, SEGÚN ACTIVIDAD ECONÓMICA  
MARZO 2011**

AÑO	HUELGAS	TRABAJADORES COMPRENDIDOS	HORAS - HOMBRE PERDIDAS
2010	13	5 144	186 376
2011	15	3 935	120 384
VARIACIÓN PORCENTUAL MENSUAL 2010/2011	15	-24	-35

NOTA: PERÍODO DE REFERENCIA DE AMBOS AÑOS MES DE MARZO

ACTIVIDAD ECONÓMICA	HUELGAS	TRABAJADORES COMPRENDIDOS	HORAS - HOMBRE PERDIDAS
EXPLOTACIÓN DE MINAS Y CANTERAS	11	3 716	116 240
INDUSTRIAS MANUFACTURERAS	1	29	464
CONSTRUCCIÓN	3	190	3 680
<b>TOTAL</b>	<b>15</b>	<b>3 935</b>	<b>120 384</b>

FUENTE : MTPE / OGETIC / OFICINA DE ESTADÍSTICA

CUADRO N° 13

**LIMA METROPOLITANA Y CALLAO**  
**REGISTRO SINDICAL, CAMBIO DE JUNTA DIRECTIVA, CANCELACIÓN DEL**  
**REGISTRO Y REFORMA DE ESTATUTOS EN EL SECTOR PRIVADO**  
**MARZO 2011**

REGISTROS	LIMA METROPOLITANA Y CALLAO		
	LIMA METROPOLITANA	CALLAO	TOTAL
<b>REGISTRO SINDICAL</b>	<b>6</b>	<b>2</b>	<b>8</b>
- DELEGADOS	-	-	-
- SINDICATOS	6	2	8
- FEDERACIONES	-	-	-
<b>CAMBIO DE JUNTA DIRECTIVA</b>	<b>13</b>	<b>2</b>	<b>15</b>
<b>CANCELACIÓN DEL REGISTRO SINDICAL</b>	<b>-</b>	<b>1</b>	<b>1</b>
<b>REFORMA DE ESTATUTOS</b>	<b>7</b>	<b>1</b>	<b>8</b>

FUENTE : MTPE / OGETIC / OFICINA DE ESTADÍSTICA

CUADRO N° 14

**LIMA METROPOLITANA Y CALLAO**

**REGISTRO SINDICAL, CAMBIO DE JUNTA DIRECTIVA, MODIFICACIÓN DE ESTATUTOS**  
**DE SERVIDORES PÚBLICOS - ROSSP**  
**MARZO 2011**

LIMA METROPOLITANA	INSCRIPCIÓN AUTOMÁTICA (INAP)	RÉGIMEN PÚBLICO					RÉGIMEN PRIVADO				RÉGIMEN MIXTO			
		SINDICATOS	FEDERACIONES	CONFEDERACIONES	CAMBIO DE JUNTA DIRECTIVA	MODIFICACIÓN DE ESTATUTOS	SINDICATOS	CONFEDERACIONES	CAMBIO DE JUNTA DIRECTIVA	MODIFICACIÓN DE ESTATUTOS	SINDICATOS	FEDERACIONES	CAMBIO DE JUNTA DIRECTIVA	MODIFICACIÓN DE ESTATUTOS
LIMA METROPOLITANA	-	5	-	-	5	-	1	-	4	-	-	-	2	-
CALLAO	-	-	-	-	3	1	-	-	-	-	-	-	-	-
<b>TOTAL</b>	<b>-</b>	<b>5</b>	<b>-</b>	<b>-</b>	<b>8</b>	<b>1</b>	<b>1</b>	<b>-</b>	<b>4</b>	<b>-</b>	<b>-</b>	<b>-</b>	<b>2</b>	<b>-</b>

FUENTE : MTPE / OGETIC / OFICINA DE ESTADÍSTICA

**CUADRO Nº 15**

**LIMA METROPOLITANA Y CALLAO**

**SERVICIO PRESTADO POR EL MTPE EN MATERIA DE DEFENSA Y ASESORÍA LEGAL A**

**TRABAJADORES**

**(PATROCINIO JURÍDICO)**

**MARZO 2011**

MES	SERVICIO DE PATROCINIO JURÍDICO							
	ATENCIÓN AL PÚBLICO	DEMANDAS INTERPUESTAS					SENTENCIAS	PROCESOS CONCLUIDOS
		BENEFICIOS SOCIALES	DESPIDOS ARBITRARIOS	EJECUCIÓN DE ACTAS	OTROS	TOTAL		
MARZO	5 479	94	46	16	-	156	49	18
TOTAL ACUMULADO	14 716	260	177	48	-	485	162	53

FUENTE : MTPE / OGETIC / OFICINA DE ESTADÍSTICA

**GRÁFICO Nº 02**

**LIMA METROPOLITANA Y CALLAO**

**DEMANDAS INTERPUESTAS POR EL MTPE, SEGÚN MESES**

**MARZO 2010 - MARZO 2011**

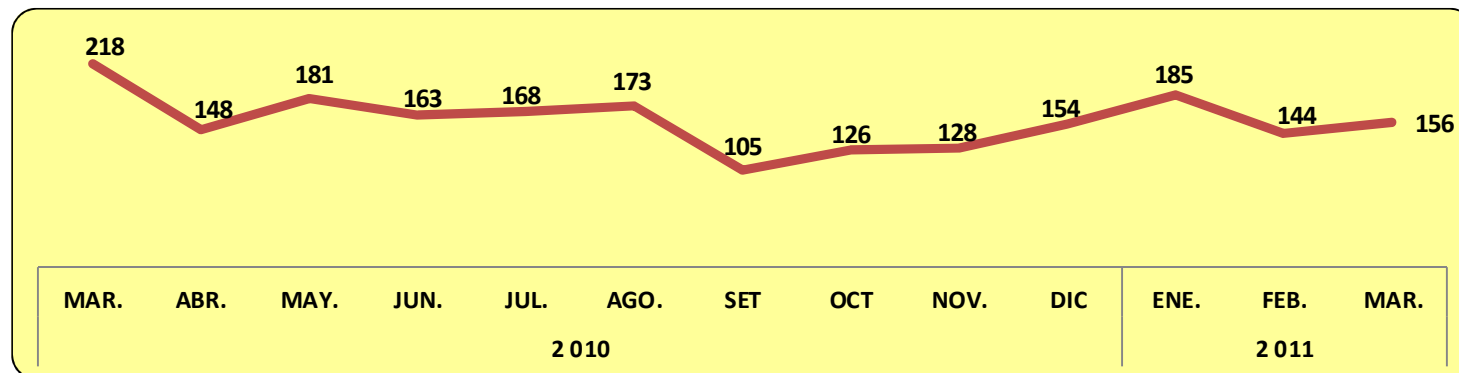

FUENTE : MTPE / OGETIC / OFICINA DE ESTADÍSTICA

