

NOTA DE PRENSA 09-2008

EL EMPLEO FORMAL CRECIÓ EN LA CIUDAD DE CUSCO

El sector servicios mantiene crecimiento constante

El empleo en la ciudad de Cusco creció anualmente en 11,0%, este resultado se obtiene comparando el mes de mayo de 2008 respecto al mismo mes del año anterior, informó el Observatorio Socio Económico Laboral (OSEL) de la Dirección Regional de Trabajo y Promoción del Empleo del Cusco, según los resultados de la Encuesta Nacional de Variación Mensual del Empleo.

El sector que más influyó en el crecimiento del empleo fue el de servicios (13,1%) y se respaldó en el desempeño de la subrama enseñanza, por el incremento del número de alumnos en universidades y centros de formación superior, así como en los institutos de idiomas y de otro lado la contratación de personal para labores de docencia.

Asimismo, otra subrama importante fue la de restaurantes y hoteles la que respondió al mayor dinamismo en la actividad turística gracias al aumento del turismo de connacionales y extranjeros. Igualmente destacó la subrama de servicios sociales, comunales y de recreación, la que explicó su comportamiento en el incremento en asistencia educativa y por la ampliación de la infraestructura hospitalaria en la región.

Por su parte, el crecimiento del empleo en el sector transporte, almacenamiento y comunicaciones (13,0%) se sustentó en la mayor demanda de servicios de transporte turístico tanto al Valle Sagrado de los Incas como a la ciudadela de Machupicchu. Además, influyó en el comportamiento del empleo el desarrollo de campañas promocionales de pasajes aéreos.

En el sector comercio, el empleo se acrecentó en 5,8% y se sustentó, principalmente, en la mayor contratación de personal por parte de las empresas dedicadas a la comercialización de productos de consumo masivo y las empresas dedicadas a la comercialización de artefactos electrodomésticos.

VARIACIÓN MENSUAL DEL EMPLEO EN CUSCO

En comparación con el mes de abril del presente año, la variación del empleo en las empresas privadas de 10 y más trabajadores de la ciudad del Cusco creció 2,6% debido al comportamiento positivo de la mayoría de los sectores, excepto el sector industria.

El sector servicios (3,6%) explicó el aumento del empleo en la subrama enseñanza, originado en la mayor captación de docentes en centros de educación escolar y educación superior no universitaria. En la subrama de establecimientos financieros se observó un incremento de personal por creación de nuevas áreas y ampliación de capacidad instalada por apertura de nuevas sucursales.

De otro lado, el desempeño del sector comercio (0,9%) se sustentó en el crecimiento del empleo por la mayor venta de accesorios para vehículos, mayor comercialización de productos alimenticios, joyas y distribución de gas al por mayor.

GRÁFICO N° 1
CIUDAD DE CUSCO: VARIACIÓN ANUAL DEL EMPLEO EN EMPRESAS DE 10 Y MÁS TRABAJADORES DEL SECTOR PRIVADO, MAYO 2007-08

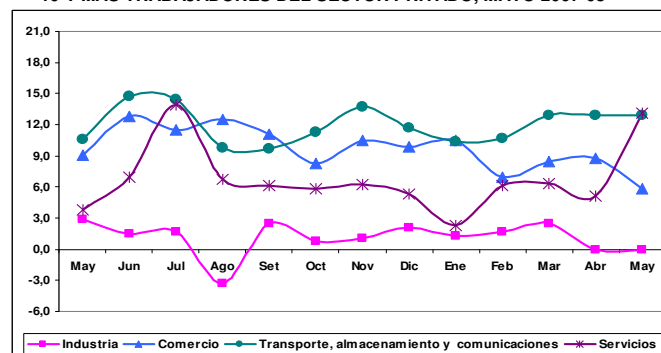

Nota: Variación del empleo del mes en estudio respecto al mismo mes del año anterior.
Fuente: MTPE-Encuesta Nacional de Variación Mensual del Empleo.
Elaboración: DRTPE - Observatorio Socio Económico Laboral Cusco.

En el caso del sector transporte, almacenamiento y comunicaciones (0,7%) el comportamiento positivo del empleo fue consecuencia de la mayor demanda en servicios de telefonía y comunicación, así como en las empresas de transporte terrestre y agencias de viaje.

Por último, el empleo en el sector industria mostró una reducción del 1,3%, principalmente por la menor producción de bebidas gaseosas y bebidas malta.

GRÁFICO Nº 2
CIUDAD DE CUSCO: DISTRIBUCIÓN Y VARIACIÓN MENSUAL
DEL EMPLEO EN EMPRESAS DE 10 Y MÁS TRABAJADORES
DEL SECTOR PRIVADO, MAYO 2008

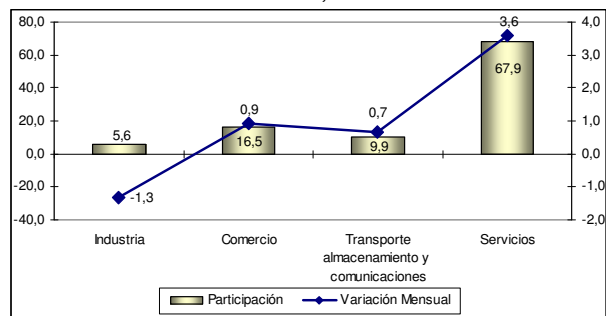

Nota: Variación del empleo del presente mes respecto al mes anterior
Fuente: MTPE-Encuesta Nacional de Variación Mensual del Empleo.
Elaboración: DRTPE - Observatorio Socio Económico Laboral Cusco.

Agradecemos su difusión.

Cusco, junio 2008