



PERÚ

Ministerio
de Trabajo
y Promoción del Empleo



NOTA DE PRENSA N° 01 - 2009

La rama industria impulsa el crecimiento del empleo en Piura

La mayor demanda laboral se registro en la agroindustria de productos de exportación

En la **ciudad de Piura**, el empleo registró una variación de 13,4% en el segundo semestre 2008 en comparación al mismo periodo de 2007, explicado principalmente por las actividades industria (24,9%), servicios (7,2%) y comercio (13,5%). Así lo informó el Observatorio Socio Económico Laboral de la Dirección Regional de Trabajo y Promoción del Empleo de Piura, según los resultados de la Encuesta Nacional de Variación Mensual del Empleo (ENVME) que se aplica a empresas privadas de 10 y más trabajadores.

El aumento del empleo en la actividad industria fue liderado por la agroindustria de procesamiento de pimiento piquillo y pimiento morón; productos exportados a los mercados de España y Francia; así como el inicio de la campaña temporal de desmote de algodón y de producción de frijoles de palo verde y enlatados de alcachofa. Influyó también la industria de producción de congelados de papa en el incremento del empleo.

En la actividad servicios, la mayor demanda laboral fue impulsada por las subramas enseñanza y establecimientos financieros. En el primer caso, el incremento del empleo se debió a la mayor demanda de docentes por los semestres académicos en las universidades y a la ampliación de locales de enseñanza ante la apertura de nuevas carreras. Igualmente, los institutos superiores tecnológicos incorporaron personal por el inicio del segundo semestre académico y el inicio de talleres deportivos y artísticos. Respecto a los establecimientos financieros, el mayor requerimiento de personal es explicado por el mayor dinamismo en la colocación de créditos en la pequeña y mediana empresa y los otorgados por consumo, así como por la apertura de agencias. También aportaron en este crecimiento las cajas municipales de ahorro y crédito, las entidades prestadoras de pequeñas y microempresa las cuales contrataron personal adicional por el incremento en la demanda de servicios financieros y finalmente las compañías de seguros que incrementaron su venta de intangibles.

En la actividad comercio la incorporación de personal fue mayor en los supermercados debido al incremento de las ventas de alimentos y al inicio de las campañas por fechas festivas. Secundaron en importancia las empresas de expendio de productos farmacéuticos, en las cuales se registró aumento en las ventas y apertura de nuevas sucursales. Destacaron también las empresas de comercialización de electrodomésticos.

Otras ciudades

La **ciudad de Paita** registró una variación del empleo de 16,9% en el periodo julio - diciembre de 2008 respecto a similar periodo del año 2007. La actividad que explicó casi la totalidad del incremento del empleo fue industria con una variación de 18,8%; lo cual es comprensible debido a que absorbe el 89,5% de los asalariados, en consecuencia un pequeño cambio en el empleo en este sector tiene un fuerte impacto sobre el empleo total de la ciudad.

La mayor demanda de personal en la actividad industria fue ocasionada por el levantamiento de la veda de merluza, la mayor producción de congelados de merluza, el procesamiento de harina, aceite, y conservas de pescado, además de la conservación de mariscos. Influyó también la ampliación de la capacidad instalada en las empresas procesadoras de productos hidrobiológicos.

Para el caso de la **ciudad de Talara**, el nivel de empleo tuvo un crecimiento en el número de trabajadores del orden de 1,1% para el segundo semestre de 2008, en comparación a similar periodo de 2007. Dicho resultado fue una consecuencia del menor dinamismo de los sectores transporte, almacenamiento y comunicaciones (3,8%) y extractivo (0,8%).

La actividad de transporte, almacenamiento y comunicaciones no ha mostrado grandes variaciones del empleo en los últimos 18 meses. Sin embargo, existió una mayor demanda de trabajadores en el tercer trimestre del año, explicado por la mayor demanda del servicio de transporte marítimo y de cabotaje de carga y/o pasajeros.

Similar comportamiento se registró en el sector extractivo, principalmente, en la subrama de minería, en atención al aumento en la demanda de los servicios de extracción de petróleo y de hidrocarburos, además para las labores de mantenimiento de pozos petroleros.

Por último, la **ciudad de Sullana** mostró una reducción del empleo de -20,7%, en el segundo semestre de 2008 en comparación al segundo semestre de 2007, sustentado principalmente por las actividades siguientes: industria (-28,3%) y servicios (-17,0%).

Respecto al sector industria, la caída del empleo fue explicada por la menor disponibilidad de materia prima como el mango y el banano que son utilizados en la elaboración de conservas y en la conservación de su estado fresco para la exportación. Por el lado, del sector servicios fue la subrama enseñanza la que influyó negativamente en el sector servicios, explicado en la menor demanda de los servicios educativos en los institutos de educación superior, en las universidades y en los centros escolares como resultado de un reajuste en la asignación de horas de clases.

Agradecemos su difusión.

Piura, Febrero de 2009

Observatorio Socio Económico Laboral (OSEL)
Dirección de Promoción del Empleo y Formación Profesional
Dirección Regional de Trabajo y Promoción del Empleo - Piura

Calle Huancavelica N° 180, teléfono (073)-304492

E-mail: piura_osel@mintra.gob.pe

piura_dr@mintra.gob.pe

ANEXO

CIUDAD DE PIURA: VARIACIÓN ANUAL DEL EMPLEO EN EMPRESAS PRIVADAS DE 10 Y MÁS TRABAJADORES (Porcentaje)

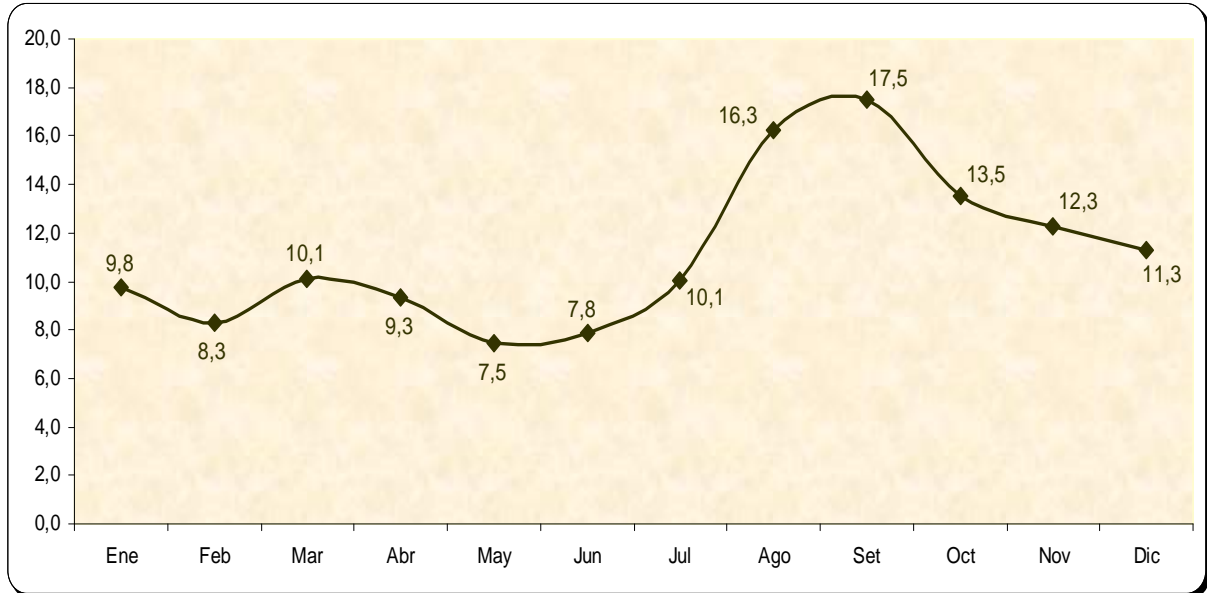

Fuente: MTPE - Encuesta Nacional de Variación Mensual del Empleo (ENVME)
Elaboración: DRTPE - DPEFP - Observatorio Socio Económico Laboral (OSEL) Piura

CIUDAD DE PAITA: VARIACIÓN ANUAL DEL EMPLEO EN EMPRESAS PRIVADAS DE 10 Y MÁS TRABAJADORES (Porcentaje)

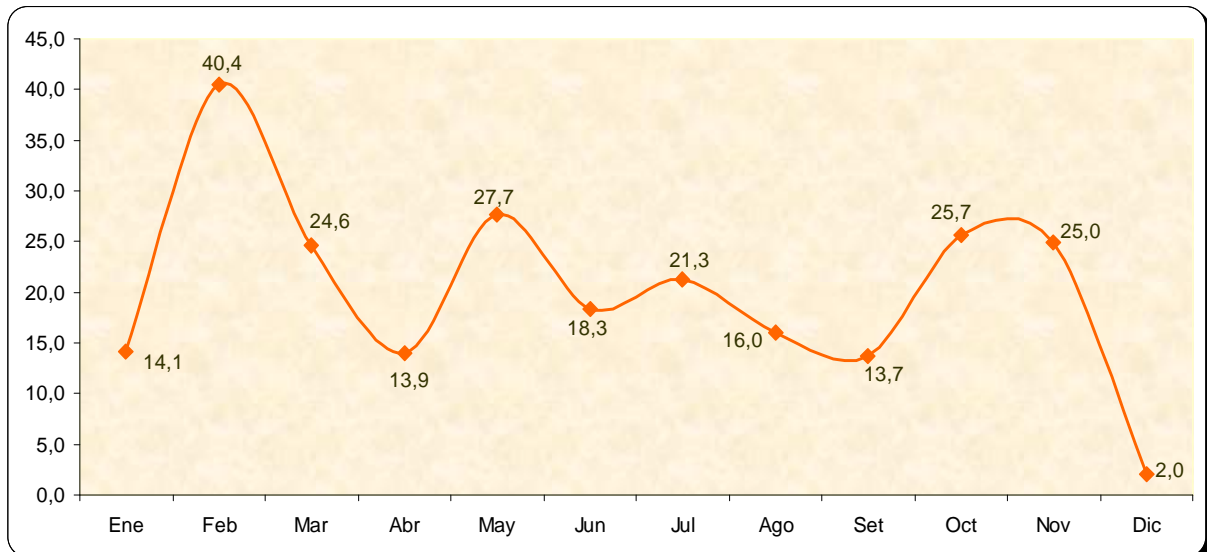

Fuente: MTPE - Encuesta Nacional de Variación Mensual del Empleo (ENVME)
Elaboración: DRTPE - DPEFP - Observatorio Socio Económico Laboral (OSEL) Piura

**CIUDAD DE TALARA: VARIACIÓN ANUAL DEL EMPLEO
EN EMPRESAS PRIVADAS DE 10 Y MÁS TRABAJADORES**
(Porcentaje)

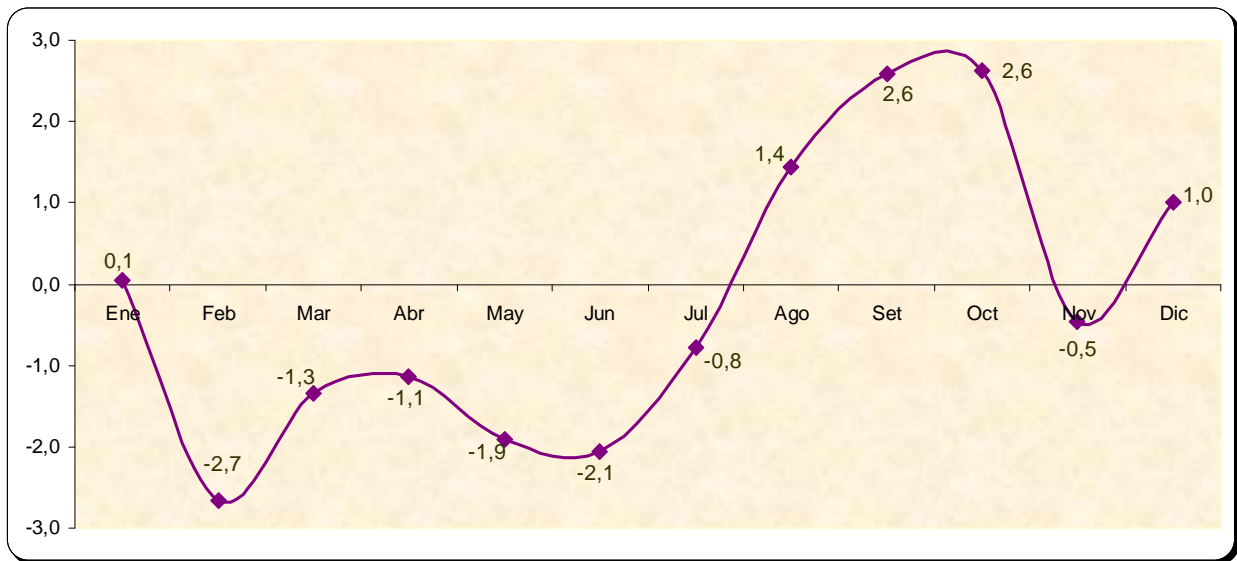

Fuente: MTPE - Encuesta Nacional de Variación Mensual del Empleo (ENVME)
Elaboración: DRTPE - DPEFP - Observatorio Socio Económico Laboral (OSEL) Piura

**CIUDAD DE SULLANA: VARIACIÓN ANUAL DEL EMPLEO
EN EMPRESAS PRIVADAS DE 10 Y MÁS TRABAJADORES**
(Porcentaje)

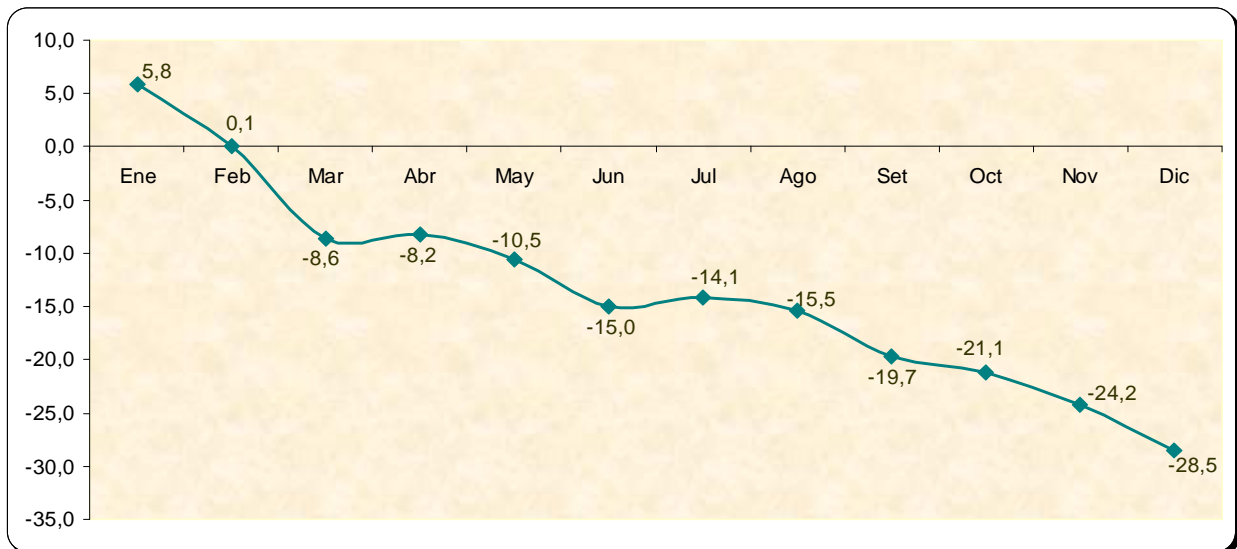

Fuente: MTPE - Encuesta Nacional de Variación Mensual del Empleo (ENVME)
Elaboración: DRTPE - DPEFP - Observatorio Socio Económico Laboral (OSEL) Piura