



PERÚ

Ministerio
de Trabajo
y Promoción del Empleo



NOTA DE PRENSA N° 03 - 2009

EL EMPLEO EN LA CIUDAD DE PIURA CRECIÓ EN EL MES DE FEBRERO

Según resultados de la Encuesta Nacional de Variación Mensual del Empleo (ENVME) que se aplica a empresas privadas de 10 y más trabajadores, el empleo en el mes de febrero 2009 registró, en la ciudad de Piura, una **variación anual** de 7,7% en comparación al mismo mes del año anterior, explicado principalmente por los sectores comercio (12,5%), servicios (5,1%) e industria (7,9%). Así lo informó el Observatorio Socio Económico Laboral de la Dirección Regional de Trabajo y Promoción del Empleo de Piura.

El aumento de personal en las empresas que pertenecen a la rama comercio, se justifica por el mayor dinamismo en la venta de alimentos, almacenes especializados, así como la apertura de nuevas sucursales de farmacias.

En la rama servicios, la mayor demanda laboral fue impulsada por las subramas enseñanza y establecimientos financieros. En relación a la primera subrama, el inicio del segundo semestre académico del año 2008 en las instituciones educativas de nivel superior explica el incremento del empleo. Respecto a la subrama establecimientos financieros, el mayor requerimiento de trabajadores se sustenta en el incremento de los servicios financieros, así como en la mayor demanda de créditos de consumo.

Por último, en la actividad industrial es la campaña de cosecha de pimiento piquillo y pimiento morrón para elaboración de conservas; la cosecha de uva y el inicio de campaña temporal de desmote de algodón, lo que sustenta el incremento del empleo.

De otro lado, la **variación mensual** del mes de febrero, en la **ciudad de Piura**, registra una variación negativa de 8,9% respecto al mes anterior. Este comportamiento es producto del menor dinamismo en las actividades de industria y servicios. En el caso de la actividad industrial, el término de la producción de conservas de vegetales, ají pprika y pimiento morrn, justifican la disminucin del empleo en esta actividad. Para el caso de la segunda actividad, es la subrama enseanza la que explica la reduccin de personal, debido a la culminacin del semestre acadmico 2008 en las universidades, y por la finalizacin del ao escolar 2008 en los centros educativos.

Otras ciudades

En el mes de febrero de 2009, la **ciudad de Talara**, registr una reduccin en la variacin anual del empleo de 1,6% respecto al mismo mes del ao anterior. La explicacin de este comportamiento radica en la rama extractiva, especficamente en la subrama minera, en la que se redujo el nmero de trabajadores debido a la disminucin en los servicios petroleros, como mantenimiento de pozos petroleros y perforacin.

En el caso de la **ciudad de Paita**, la demanda laboral tuvo una variacin anual de -5,8%, respecto a febrero de 2008. Esta disminucin de trabajadores es producto de una menor produccin en la rama industria (-6,3%). La veda de merluza, anchoveta y la poca disponibilidad de la materia prima (pota, jurel, caballa y barrilete) origin una reduccin en la produccin de conservas y congelados de productos hidrobiolgicos.

Finalmente, la *ciudad de Sullana* registró en febrero de 2009, una variación anual de -28,0%, respecto al mismo mes del año anterior, justificada principalmente por la rama industria (-46,8%). La poca disponibilidad de materia prima como el mango y el banano, utilizados para la elaboración de conservas, explican la caída del empleo en esta rama.

CIUDADES DE PIURA: VARIACIÓN ANUAL DEL EMPLEO EN EMPRESAS PRIVADAS DE 10 Y MÁS TRABAJADORES
Febrero 2009 / Febrero 2008
 (Porcentaje)

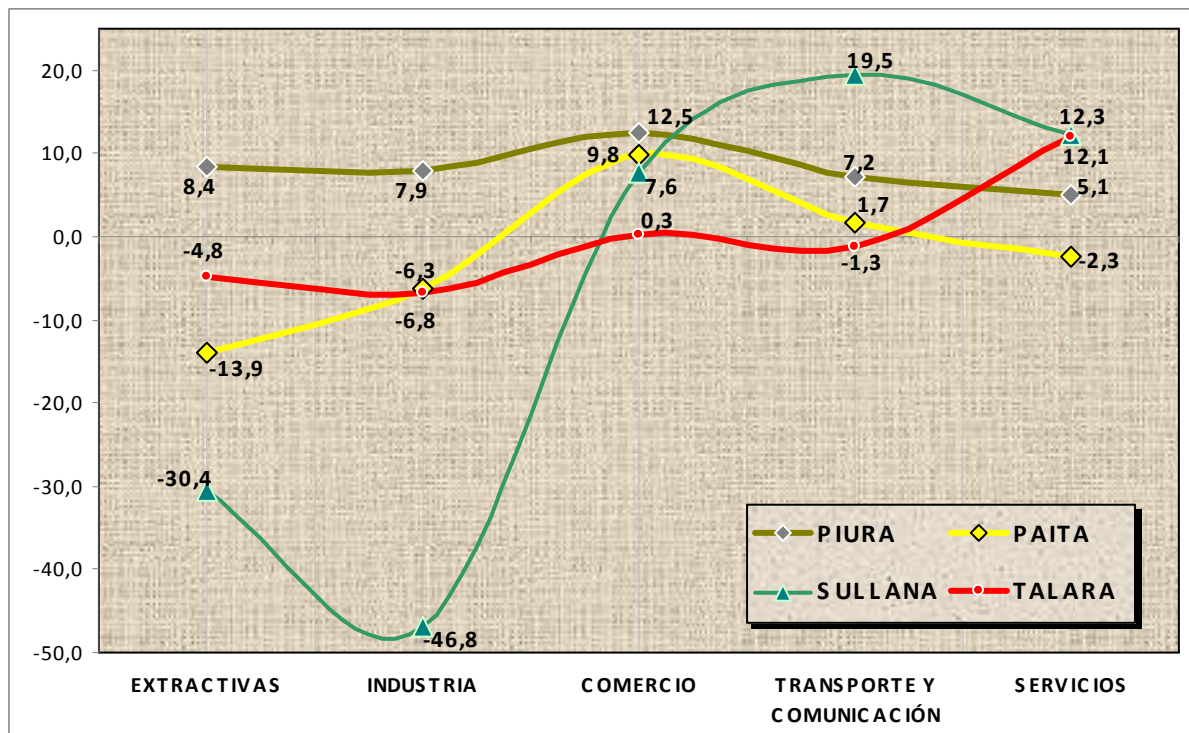

Fuente: MTPE - Encuesta Nacional de Variación Mensual del Empleo (ENVME)
 Elaboración: DRTPE - DPEFP - Observatorio Socio Económico Laboral - OSEL Piura

Agradecemos su difusión.

Piura, Abril de 2009

Observatorio Socio Económico Laboral (OSEL)
 Dirección de Promoción del Empleo y Formación Profesional
 Dirección Regional de Trabajo y Promoción del Empleo - Piura

Calle Huancavelica N° 180, teléfono (073)-304492
 E-mail: piura_osel@mintra.gob.pe