



PERÚ

Ministerio
de Trabajo
y Promoción del Empleo



NOTA DE PRENSA N° 05 - 2010

CELEBRACIÓN POR EL DÍA DEL TRABAJO

Los servicios de intermediación laboral mejoran la conexión existente entre la demanda de empleo y la oferta laboral

El 1º de mayo se rinde homenaje a los mártires de Chicago, líderes obreros que en 1866 paralizaron sus labores en demanda de la reducción de las horas de trabajo y otras reivindicaciones sociales. El recordar este hecho, como el “Día del Trabajo”, pretende recordar y potenciar la lucha de los trabajadores por sus derechos laborales. Es una fecha que sirve para reflexionar en el que las posibilidades de desarrollo económico y social de un país están enmarcadas en el respeto de los derechos fundamentales de los ciudadanos, en el que destaca los derechos de los trabajadores.

En ese sentido, la Dirección Regional de Trabajo y Promoción del Empleo de Cusco viene impulsando la generación de nuevos puestos de trabajo, como el apoyo a las microempresas y la inserción de trabajadores al mercado laboral. Uno de los programas de importancia con que cuenta la Dirección es la denominada Red CIL PROEmpleo, que representa el servicio público de empleo en la Región y se constituye como un instrumento necesario que se encarga de intermediar gratuitamente la demanda de personal por parte de las empresas y la oferta de mano de obra, principalmente, de un grupo importante de personas que tienen limitado acceso a información, dado que muchas de ellas cuentan con bajos recursos económicos y considerando que toda información tiene un costo lo que dificulta poder insertarse en el mercado laboral.

Gracias a la Red CIL PROEmpleo, 625 personas llegaron a insertarse durante el 2008 al mercado de trabajo de la región Cusco, cifra que alcanzó a 601 personas en el 2009. Vale destacar, que es en el mes de setiembre en el que se observa el mayor número de personas colocadas en las empresas por parte de esta intermediación laboral.

Asimismo, durante el año 2009 el mayor porcentaje de servicios de colocación corresponde a los grupos ocupacionales de profesionales y técnicos (37,1%), donde destaca la participación de economistas, contadores, profesores, entre otros; le sigue en orden de importancia los empleados de oficina (20,3%), trabajadores de servicios como meseros y recepcionistas (14,5%). De igual forma, con menor número de colocados las ocupaciones como vendedores y artesanos y operarios con 10,7% y 6,2% respectivamente.

En tanto, la Dirección Regional de Trabajo y Promoción del Empleo de Cusco espera continuar contribuyendo para articular de mejor manera los actores laborales entre la demanda de trabajadores por parte de las empresas y la oferta de mano de obra. De la misma forma, el Observatorio Socio Económico Laboral de Cusco (OSEL) se suma a este homenaje en reconocimiento a la labor de los trabajadores de la región Cusco y de todo el Perú.

Región Cusco: Evolución del número de personas colocadas por la Red CIL PROEmpleo, 2008 - 2009

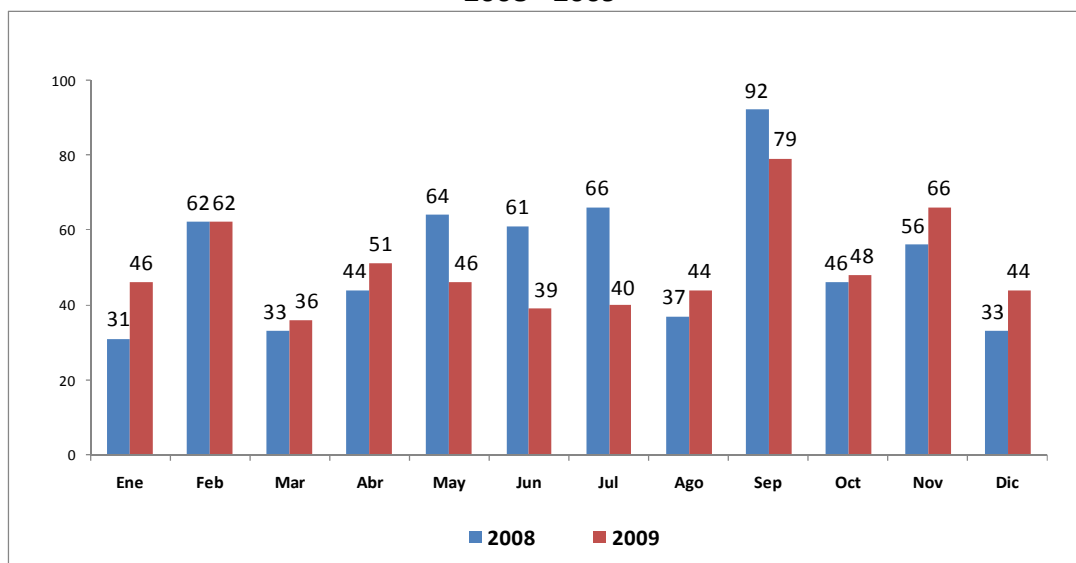

Fuente: DRTPE – Unidad Técnica Red CIL – PROEmpleo Cusco, 2008-2009.
Elaboración: DRTPE – Observatorio Socio económico Laboral (OSEL) Cusco.

Cusco, abril de 2010

Agradecemos su difusión