



GOBIERNO REGIONAL CUSCO
DIRECCIÓN REGIONAL DE TRABAJO Y PROMOCIÓN DEL EMPLEO

NOTA DE PRENSA N° 12 - 2010

CRECIMIENTO DEL EMPLEO SE MANTUVO EN LAS ACTIVIDADES COMERCIO Y
TRANSPORTE

El empleo en el mes de agosto se redujo en 2,5% respecto al mismo mes de 2009

El empleo formal en la ciudad del Cusco, mantuvo crecimiento en las actividades comercio (5,9%) y transporte, almacenamiento y comunicaciones (8,2%), en el mes de agosto de 2010 respecto al mismo mes del año anterior, resultados que contrarrestaron la caída del empleo (2,5%) en Cusco al mes de agosto. Así lo informó el Observatorio Socio Económico Laboral de la Dirección Regional de Trabajo y Promoción del Empleo de Cusco, según los resultados de la Encuesta Nacional de Variación Mensual del Empleo (ENVME), aplicada a empresas privadas de 10 y más trabajadores.

El aumento del empleo en la actividad comercio, se debió a la mayor demanda de personal por la apertura de nuevos locales comerciales para la distribución de productos de primera necesidad y de consumo masivo; así como, para la venta de bebidas gaseosas.

En cuanto a la actividad transporte, almacenamiento y comunicaciones, el crecimiento del empleo se justificó por el incremento de los servicios de transporte vehicular de los turistas a la ciudadela de Machupicchu; así como también, la mayor contratación de personal por las empresas de transporte ferroviario.

Mientras que la actividad servicios (-6,2%), fue consecuencia de la reducción del empleo en la ciudad de Cusco, explicado por el descenso en la subrama enseñanza, debido a la menor demanda de trabajadores en universidades privadas y en centros educativos de educación primaria y secundaria. Otra subrama que contribuyó a la caída del empleo fue la de restaurantes y hoteles, sustentado principalmente, por la disminución de trabajadores en atención al turista como los servicios de terrazas en el transporte vía férrea, así como también, los servicios en los hoteles y hospedajes de la ciudad.

Variación mensual

En tanto, la variación mensual del empleo en la ciudad de Cusco, presentó una contracción de 3,0% en comparación al mes de julio del mismo año; respaldado por la reducción de personal en la rama de actividad servicios (-4,8%). Este descenso se explicó principalmente, en la subrama enseñanza debido a la finalización del semestre académico 2010 - II en las universidades privadas.

CIUDAD DE CUSCO: VARIACIÓN MENSUAL Y ANUAL DEL EMPLEO EN EMPRESAS PRIVADAS DE 10 Y MÁS TRABAJADORES, SEGÚN RAMAS DE ACTIVIDAD ECONÓMICA, AGOSTO 2010
(Porcentaje)

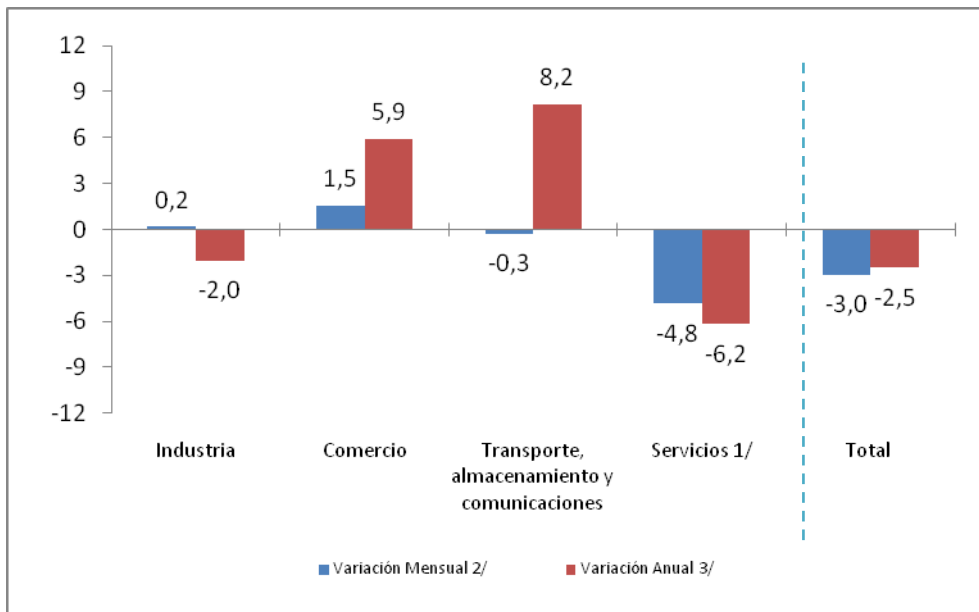

1/ Incluye las subramas electricidad, gas y agua; restaurantes y hoteles; enseñanza; establecimientos financieros; servicios sociales y comunales; y servicios prestados a empresa.

2/ Variación del empleo del mes en estudio respecto al mes anterior.

3/ Variación del empleo del mes en estudio respecto al mismo mes del año anterior.

Fuente: MTPE - Encuesta Nacional de Variación Mensual del Empleo (ENVME).

Elaboración: DRTPE - Observatorio Socio Económico Laboral (OSEL) Cusco.

Cusco, octubre de 2010

Agradecemos su difusión

Observatorio Socio Económico Laboral (OSEL)

Dirección Regional de Trabajo y Promoción del Empleo Cusco