

Según Observatorio Socio Económico Laboral Piura: En el mes de Noviembre

En Paita, la autorización de pesca provisional del recurso merluza originó un incremento de 20.9% en el nivel de empleo

Piura, 15 de Diciembre de 2004.- El Observatorio Socio Económico Laboral de la Dirección Regional de Trabajo y Promoción del Empleo de Piura -que analiza la Encuesta Nacional de Variación Mensual del Empleo en las empresas de 10 a más trabajadores del sector privado-, determinó que en el mes de noviembre se registraron aumentos de la demanda laboral en las ciudades de Paita, Sullana y Talara. En la ciudad de Paita el incremento en 20.9% de la demanda laboral fue originada por el sector extractivo; en la ciudad de Sullana el incremento de 5.0% se debió al sector industrial, mientras que en Talara fue el sector servicios el que determinó el aumento de 3.9% en el nivel de empleo. De otro lado, se registró una leve disminución en la ciudad de Piura (-1.0%) originada por la disminución de trabajadores en el sector industrial.

Paita (20.9%): La disponibilidad de materia prima del recurso merluza y anchoveta ocasionó un considerable aumento del volumen del empleo en los sectores extractivo e industria. En el caso del sector extractivo la incorporación de trabajadores en la rama de extracción de peces originó un aumento de 292.9% en el nivel de empleo, mientras que la industria que aumentó 24.7% la demanda laboral, implicó un aumento de trabajadores en empresas dedicadas al procesamiento de congelados.

De otro lado, fue principalmente el sector servicios el que originó una variación anual de 5.1% en la demanda de trabajadores con respecto al mes de noviembre del año pasado.

Sullana (5.0%): La incorporación de trabajadores en la mediana y gran empresa dedicada a la elaboración de bebidas alcohólicas y bebidas gaseosas originó un aumento de 14.5% en la demanda laboral del sector industrial. Asimismo, se registró un incremento del empleo en el sector comercio de 3.8% producido principalmente por la incorporación de trabajadores para realizar actividades de promoción de ventas por campaña navideña.

En relación al mes de noviembre del año pasado los resultados muestran que la variación anual se contrajo en -0.5% originado principalmente por la disminución de la demanda laboral en los sectores extractivo y comercio.

Talara (3.9%): El aumento del nivel de empleo en esta ciudad fue originado principalmente en los sectores servicios e industria. En el sector servicios el mayor nivel de absorción de mano de obra (6.1%) se debió al incremento de trabajadores en la pequeña, mediana y gran empresa dedicada a la prestación de servicios a empresas en actividades relacionadas al mantenimiento, instalación, reparación y alquiler de maquinaria y al servicio de asesoría empresarial, inversiones y negocios. Por su parte, el sector industria aumentó su nivel de empleo en 3.5% debido al incremento en actividades relacionadas a la fabricación de tanques, depósitos y recipientes de metal y al servicio de construcción metálica y soldadura a la industria petrolera.

De otro lado, en relación al mes de noviembre del año pasado los resultados indican que la demanda laboral tuvo una variación anual de 17.9% impulsado por el incremento de actividades en el sector extractivo.

Piura (-1.0%): El menor nivel en la fabricación de hilados crudos de algodón por la finalización de la campaña de desmote de algodón y los bajos niveles de producción de pimienta para la elaboración de conservas y vegetales ocasionaron una disminución de 9.0% en el nivel de empleo del sector industria de la pequeña, mediana y gran empresa. Asimismo, se registró una menor demanda de empleo (-7.4%) en la rama de agricultura del sector extractivo originado también por el término de la campaña de desmote de algodón.

Sin embargo, en lo que respecta a la variación anual fueron principalmente los sectores extractivo e industria los que ocasionaron un mayor nivel de absorción de mano de obra (10.9%) en relación al mes de noviembre del año pasado.

**Piura: Variación del Empleo en Empresas de 10 a más Trabajadores,
Según Sectores Económicos, Noviembre de 2004**

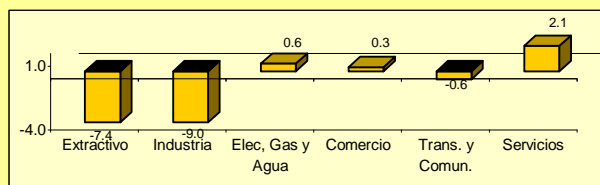

Fuente: MTPE_DNPEFP. Encuesta Nacional de Variación Mensual del Empleo.

Elaboración: Observatorio Socio Económico Laboral Piura.

1/ Variación del Empleo en el mes de Noviembre respecto al mes de Octubre 2004.

2/ Variación anual mes de Noviembre respecto al mismo mes del año anterior.

* Número de trabajadores.

Sectores Económicos	Distribución Porcentual	Variación Mensual % 1/	Variación Anual % 2/
Extractivo	4.4	-7.4	13.9
Industria	16.5	-9.0	37.1
Elec. Gas y Agu:	5.2	0.6	-3.7
Comercio	18.6	0.3	5.2
Trans. y Comun.	8.5	-0.6	9.3
Servicios	46.8	2.1	8.0
Total	100.0	-1.0	10.9
Total Absoluto *	9,408	92	

**Paíta: Variación del Empleo en Empresas de 10 a más Trabajadores,
Según Sectores Económicos, Noviembre de 2004**

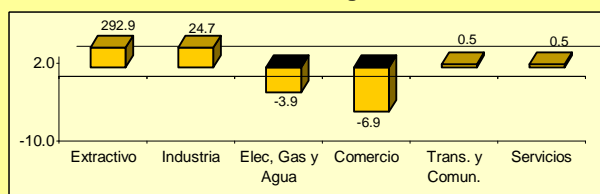

Fuente: MTPE_DNPEFP. Encuesta Nacional de Variación Mensual del Empleo.

Elaboración: Observatorio Socio Económico Laboral Piura.

1/ Variación del Empleo en el mes de Noviembre respecto al mes de Octubre 2004.

2/ Variación anual mes de Noviembre respecto al mismo mes del año anterior.

* Número de trabajadores.

Sectores Económicos	Distribución Porcentual	Variación Mensual % 1/	Variación Anual % 2/
Extractivo	1.1	292.9	-14.5
Industria	83.9	24.7	3.2
Elec. Gas y Agu:	2.4	-3.9	-10.5
Comercio	0.5	-6.9	-18.5
Trans. y Comun.	4.1	0.5	17.8
Servicios	8.1	0.5	46.2
Total	100.0	20.9	5.1
Total Absoluto *	5,159	-893	

**Sullana: Variación del Empleo en Empresas de 10 a más Trabajadores,
Según Sectores Económicos, Noviembre de 2004**

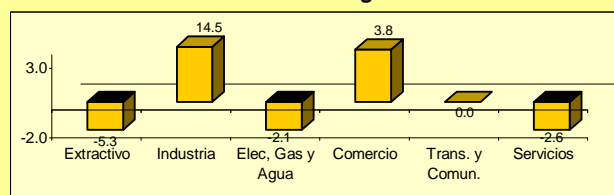

Fuente: MTPE_DNPEFP. Encuesta Nacional de Variación Mensual del Empleo.

Elaboración: Observatorio Socio Económico Laboral Piura.

1/ Variación del Empleo en el mes de Noviembre respecto al mes de Octubre 2004.

2/ Variación anual mes de Noviembre respecto al mismo mes del año anterior.

* Número de trabajadores.

Sectores Económicos	Distribución Porcentual	Variación Mensual % 1/	Variación Anual % 2/
Extractivo	4.4	-5.3	-23.6
Industria	42.5	14.5	5.0
Elec. Gas y Agu:	9.0	-2.1	-2.1
Comercio	14.6	3.8	-10.9
Trans. y Comun.	2.3	0.0	-1.1
Servicios	27.3	-2.6	3.4
Total	100.0	5.0	-0.5
Total Absoluto *	2,060	-98	

**Talara: Variación del Empleo en Empresas de 10 a más Trabajadores,
Según Sectores Económicos, Noviembre de 2004**

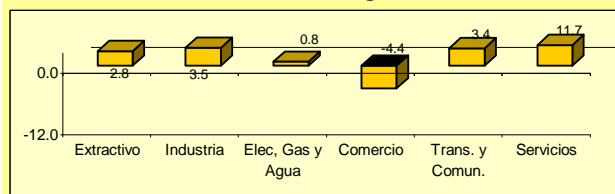

Fuente: MTPE_DNPEFP. Encuesta Nacional de Variación Mensual del Empleo.

Elaboración: Observatorio Socio Económico Laboral Piura.

1/ Variación del Empleo en el mes de Noviembre respecto al mes de Octubre 2004.

2/ Variación anual mes de Noviembre respecto al mismo mes del año anterior.

* Número de trabajadores.

Sectores Económicos	Distribución Porcentual	Variación Mensual % 1/	Variación Anual % 2/
Extractivo	45.7	2.8	47.4
Industria	18.2	3.5	-2.6
Elec. Gas y Agu:	4.4	0.8	1.9
Comercio	2.1	-4.4	-15.6
Trans. y Comun.	16.4	3.4	-2.6
Servicios	13.2	11.7	-14.3
Total	100.0	3.9	17.9
Total Absoluto *	6,092	-226	

Según Observatorio Socio Económico Laboral Piura: En el mes de Setiembre

En la ciudad de Talara el incremento de 4.7% en el nivel de empleo fue originado por el mayor dinamismo en las ventas

Piura, 13 de Octubre de 2004.- El Observatorio Socio Económico Laboral de la Dirección Regional de Trabajo y Promoción del Empleo de Piura -que analiza la Encuesta Nacional de Variación Mensual del Empleo en las empresas de 10 a más trabajadores del sector privado-, determinó que en el mes de setiembre fue el sector comercio el que incremento en 4.7% la demanda laboral en la ciudad de Talara, mientras que en la ciudad de Sullana el incremento de 1.8% se debió al sector servicios. De otro lado, se registraron disminuciones en las ciudades de Paíta (-26.8%) y Piura (-0.4) originadas por los sectores extractivo e industria respectivamente.

Talara (4.7%): El aumento del nivel de empleo en esta ciudad fue originado en los sectores comercio y extractivo. En el sector comercio el incremento del nivel de absorción de mano de obra (18.4%) se debió al mayor dinamismo de las ventas en la pequeña empresa dedicada al comercio de combustible, artículos de ferretería y servicios a la industria petrolera. Por su parte, el sector extractivo aumentó su nivel de empleo en 7.5% por el incremento en actividades relacionadas al servicio de perforación y mantenimiento de pozos petroleros y a operaciones de exploración y explotación de petróleo y gas.

De otro lado, en relación al mes de setiembre del año pasado los resultados indican que la demanda laboral tuvo una variación anual de 16.6% impulsado por el incremento de actividades en el sector extractivo.

Sullana (1.8%): La incorporación de trabajadores por renovación de contratos en el servicio educativo originado por el inicio del semestre académico en instituciones de educación superior técnica y el aumento de actividades en la rama de transportes y comunicaciones ocasionaron un aumento de la demanda laboral en el sector servicios de 5.3%. Asimismo, se registró un incremento del empleo en el sector extractivo de 2.2% producido por el aumento de actividades relacionadas a la exportación de banano orgánico.

En relación al mes de setiembre del año pasado los resultados muestran que la variación anual se contrajo en -9.0% originado principalmente por la disminución de la demanda laboral en los sectores extractivo y comercio.

Paíta (-26.8%): La falta de materia prima por la veda del recurso anchoveta y merluza decretada por el Ministerio de la Producción ocasionó una considerable disminución del volumen del empleo en los sectores industria y extractivo. En el caso de la industria que disminuyó 30.6%, implicó reducción de trabajadores en empresas dedicadas al procesamiento de congelados, mientras que en el sector extractivo que disminuyó 78.5% la reducción de trabajadores fue en la rama de extracción de peces.

Asimismo fue principalmente el sector extractivo el que registró un variación anual de 10.7% en la demanda de trabajadores con respecto al mes de setiembre del año pasado.

Piura (-0.4%): El menor nivel de exportaciones de congelados de productos hidrobiológicos y el inicio de la etapa final de la campaña de desmote de algodón ocasionaron una leve disminución de 1.7% en el nivel de empleo del sector industria de la pequeña, mediana y gran empresa. Asimismo, se registró una menor demanda de empleo (-1.2%) en el sector servicios debido principalmente a actividades relacionadas a la rama de enseñanza por la culminación del semestre académico en algunas instituciones de educación superior universitaria y a la reducción de trabajadores en el servicio de restaurantes y hoteles.

Sin embargo, en lo que respecta a la variación anual fueron principalmente los sectores extractivo e industria los que ocasionaron un mayor nivel de absorción de mano de obra (12.0%) en relación al mes de setiembre del año pasado.

**Piura: Variación del Empleo en Empresas de 10 a más Trabajadores,
Según Sectores Económicos, Setiembre de 2004**

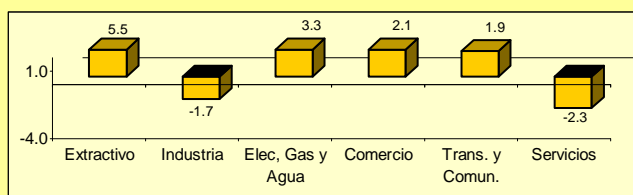

Sectores Económicos	Distribución Porcentual	Variación Mensual % 1/	Variación Anual % 2/
Extractivo	4.7	5.5	23.5
Industria	18.8	-1.7	38.7
Elec, Gas y Agua:	5.3	3.3	-6.6
Comercio	17.9	2.1	4.9
Trans. y Comun.	8.6	1.9	13.0
Servicios	44.7	-2.3	7.9
Total	100.0	-0.4	12.0
Total Absoluto *	9,353	42	

Fuente: MTPE_DNPEFP. Encuesta Nacional de Variación Mensual del Empleo.

Elaboración: Observatorio Socio Económico Laboral Piura.

1/ Variación del Empleo en el mes de Setiembre respecto al mes de Setiembre 2004.

2/ Variación anual mes de Setiembre respecto al mismo mes del año anterior.

* Número de trabajadores.

**Paíta: Variación del Empleo en Empresas de 10 a más Trabajadores,
Según Sectores Económicos, Setiembre de 2004**

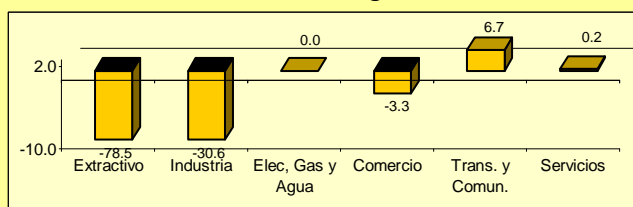

Sectores Económicos	Distribución Porcentual	Variación Mensual % 1/	Variación Anual % 2/
Extractivo	0.4	-78.5	-21.4
Industria	80.4	-30.6	-16.7
Elec, Gas y Agua:	3.5	0.0	5.5
Comercio	0.7	-3.3	-12.5
Trans. y Comun.	5.0	6.7	17.9
Servicios	10.0	0.2	50.0
Total	100.0	-26.8	-10.7
Total Absoluto *	4,169	1528	

Fuente: MTPE_DNPEFP. Encuesta Nacional de Variación Mensual del Empleo.

Elaboración: Observatorio Socio Económico Laboral Piura.

1/ Variación del Empleo en el mes de Setiembre respecto al mes de Setiembre 2004.

2/ Variación anual mes de Setiembre respecto al mismo mes del año anterior.

* Número de trabajadores.

**Sullana: Variación del Empleo en Empresas de 10 a más Trabajadores,
Según Sectores Económicos, Setiembre de 2004**

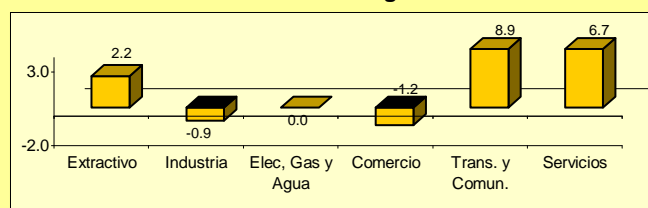

Sectores Económicos	Distribución Porcentual	Variación Mensual % 1/	Variación Anual % 2/
Extractivo	4.8	2.2	-28.0
Industria	40.0	-0.9	-11.5
Elec, Gas y Agua:	9.2	0.0	-9.0
Comercio	12.6	-1.2	-14.4
Trans. y Comun.	2.5	8.9	1.0
Servicios	31.1	6.7	0.2
Total	100.0	1.8	-9.0
Total Absoluto *	1,996	-35	

Fuente: MTPE_DNPEFP. Encuesta Nacional de Variación Mensual del Empleo.

Elaboración: Observatorio Socio Económico Laboral Piura.

1/ Variación del Empleo en el mes de Setiembre respecto al mes de Setiembre 2004.

2/ Variación anual mes de Setiembre respecto al mismo mes del año anterior.

* Número de trabajadores.

**Talara: Variación del Empleo en Empresas de 10 a más Trabajadores,
Según Sectores Económicos, Setiembre de 2004**

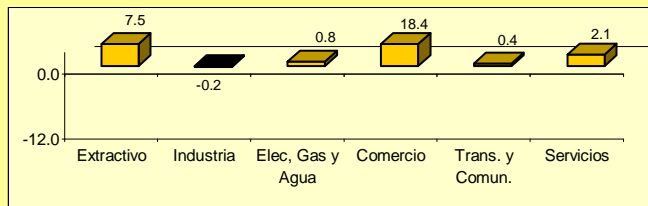

Fuente: MTPE_DNPEFP. Encuesta Nacional de Variación Mensual del Empleo.

Elaboración: Observatorio Socio Económico Laboral Piura.

1/ Variación del Empleo en el mes de Setiembre respecto al mes de Setiembre 2004.

2/ Variación anual mes de Setiembre respecto al mismo mes del año anterior.

* Número de trabajadores.

Sectores Económicos	Distribución Porcentual	Variación Mensual % 1/	Variación Anual % 2/
Extractivo	56.1	7.5	51.0
Industria	15.1	-0.2	-9.5
Elec, Gas y Agua:	3.8	0.8	1.5
Comercio	1.9	18.4	-7.3
Trans. y Comun.	13.4	0.4	-8.4
Servicios	9.7	2.1	-13.9
Total	100.0	4.7	16.6
Total Absoluto *	7,034	-316	

Según Observatorio Socio Económico Laboral Piura: En el mes de Agosto

En la ciudad de Piura el incremento de 5.3% en el nivel de empleo fue originado por el aumento de actividades en el sector industrial

Piura, 08 de Setiembre de 2004.- El Observatorio Socio Económico Laboral de la Dirección Regional de Trabajo y Promoción del Empleo de Piura, que analiza la Encuesta Nacional de Variación Mensual del Empleo en las empresas de 10 a más trabajadores del sector privado, determinó que en el mes de agosto fue el sector industrial el que incremento la demanda laboral en la ciudades de Piura y Paita, mientras que en la ciudad de Talara el incremento de 1.2% se debió al sector extractivo. De otro lado, en la ciudad de Sullana el sector servicios originó una disminución en el nivel de empleo de 2.3%.

Piura (5.3%): El inicio de la campaña de procesamiento del pimiento y la continuidad de la campaña de desmote de algodón ocasionaron el incremento del nivel de empleo en los sectores industria y extractivo de la mediana y gran empresa. En el caso de la industria que aumentó 28.3%, implicó incorporación de trabajadores en empresas dedicadas a la elaboración de productos alimenticios agroindustriales, mientras que en el sector extractivo que aumentó 6.1% la incorporación de trabajadores fue en la rama de agricultura.

Cabe señalar, que estos mismos sectores originaron en esta ciudad una variación anual de 15.5% respecto al mes de agosto del año pasado.

Paita (4.2%): En la pequeña y gran empresa la disponibilidad de materia prima (merluza, angila y pota) y el incremento de actividades de intermediación financiera originaron un aumento del nivel de empleo en los sectores industria y de servicios respectivamente. En el caso de la industria el aumento de la demanda laboral en 4.8% implicó un incremento en la producción de congelados hidrobiológicos. Por su parte el incremento en el servicio crediticio produjo un leve aumento en el nivel de empleo de 1.5% en el sector servicios.

Asimismo fue el sector servicios el que impulso principalmente la demanda laboral en 18.2% con respecto al mes de agosto del año pasado.

Talara (1.2%): El incremento en las actividades de explotación de hidrocarburos y servicios petroleros en la pequeña, mediana y gran empresa del sector minero implicó un leve aumento de la demanda laboral de este sector en 1.2%. Sin embargo, este aumento fue atenuado por una reducción de trabajadores en el sector servicios de 9.2% debido principalmente a la culminación parcial de obras relacionadas a la remodelación ambiental de suelos.

De otro lado, en relación al mes de agosto del año pasado los resultados indican que la demanda laboral tuvo una variación anual de 8.7% impulsado por el incremento de actividades en el sector extractivo.

Sullana (-2.3%): La disminución de trabajadores por término de contratos en el servicio educativo originado por la culminación del semestre académico en instituciones de educación superior ocasionó una disminución de la demanda laboral en este sector de 6.3%, lo cual fue atenuado por el incremento de actividades en la pequeña empresa dedicada a la exportación de banano orgánico.

En relación al mes de agosto del año pasado los resultados muestran que la variación anual fue de -8.8% originado por la disminución de la demanda laboral en los sectores extractivo y comercio.

**Piura: Variación del Empleo en Empresas de 10 a más Trabajadores,
Según Sectores Económicos, Agosto de 2004**

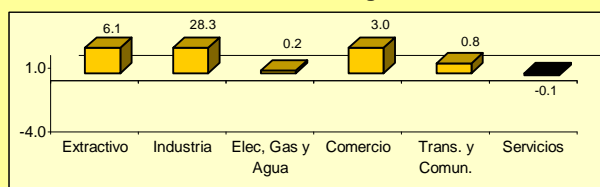

Fuente: MTPE_DNPEFP. Encuesta Nacional de Variación Mensual del Empleo.

Elaboración: Observatorio Socio Económico Laboral Piura.

1/ Variación del Empleo en el mes de Agosto respecto al mes de Agosto 2004.

2/ Variación anual mes de Agosto respecto al mismo mes del año anterior.

* Número de trabajadores.

Sectores Económicos	Distribución Porcentual	Variación Mensual % 1/	Variación Anual % 2/
Extractivo	4.5	6.1	21.9
Industria	19.1	28.3	41.1
Elec. Gas y Agu:	5.1	0.2	-8.6
Comercio	17.5	3.0	2.4
Trans. y Comun.	8.4	0.8	10.9
Servicios	45.4	-0.1	16.3
Total	100.0	5.3	15.5
Total Absoluto *	9,321	-465	

**Paita: Variación del Empleo en Empresas de 10 a más Trabajadores,
Según Sectores Económicos, Agosto de 2004**

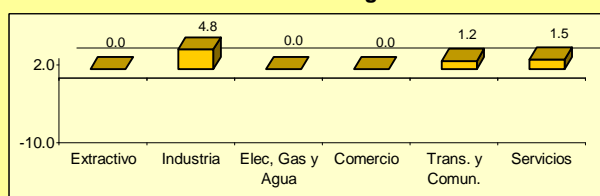

Fuente: MTPE_DNPEFP. Encuesta Nacional de Variación Mensual del Empleo.

Elaboración: Observatorio Socio Económico Laboral Piura.

1/ Variación del Empleo en el mes de Agosto respecto al mes de Agosto 2004.

2/ Variación anual mes de Agosto respecto al mismo mes del año anterior.

* Número de trabajadores.

Sectores Económicos	Distribución Porcentual	Variación Mensual % 1/	Variación Anual % 2/
Extractivo	0.4	0.0	15.1
Industria	84.9	4.8	17.1
Elec. Gas y Agu:	2.5	0.0	9.2
Comercio	0.5	0.0	-3.4
Trans. y Comun.	4.4	1.2	13.5
Servicios	7.3	1.5	51.4
Total	100.0	4.2	18.2
Total Absoluto *	5,692	-231	

**Sullana: Variación del Empleo en Empresas de 10 a más Trabajadores,
Según Sectores Económicos, Agosto de 2004**

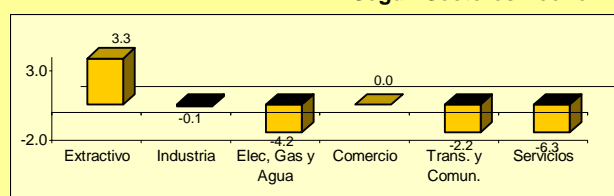

Fuente: MTPE_DNPEFP. Encuesta Nacional de Variación Mensual del Empleo.

Elaboración: Observatorio Socio Económico Laboral Piura.

1/ Variación del Empleo en el mes de Agosto respecto al mes de Agosto 2004.

2/ Variación anual mes de Agosto respecto al mismo mes del año anterior.

* Número de trabajadores.

Sectores Económicos	Distribución Porcentual	Variación Mensual % 1/	Variación Anual % 2/
Extractivo	4.8	3.3	-29.5
Industria	41.4	-0.1	-10.6
Elec. Gas y Agu:	9.4	-4.2	-9.0
Comercio	13.1	0.0	-13.8
Trans. y Comun.	2.3	-2.2	-0.1
Servicios	29.0	-6.3	-0.9
Total	100.0	-2.3	-8.8
Total Absoluto *	1,945	45	

**Talara: Variación del Empleo en Empresas de 10 a más Trabajadores,
Según Sectores Económicos, Agosto de 2004**

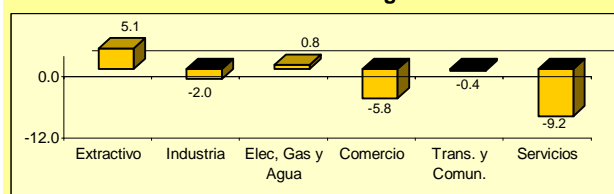

Fuente: MTPE_DNPEFP. Encuesta Nacional de Variación Mensual del Empleo.

Elaboración: Observatorio Socio Económico Laboral Piura.

1/ Variación del Empleo en el mes de Agosto respecto al mes de Agosto 2004.

2/ Variación anual mes de Agosto respecto al mismo mes del año anterior.

* Número de trabajadores.

Sectores Económicos	Distribución Porcentual	Variación Mensual % 1/	Variación Anual % 2/
Extractivo	54.3	5.1	37.0
Industria	15.9	-2.0	-10.0
Elec. Gas y Agu:	3.9	0.8	0.0
Comercio	1.7	-5.8	-22.8
Trans. y Comun.	14.5	-0.4	-9.1
Servicios	9.7	-9.2	-23.1
Total	100.0	1.2	8.7
Total Absoluto *	6,689	-78	

Según Observatorio Socio Económico Laboral Piura: En el mes de Julio

En la ciudad de Talara el incremento de la actividad de hidrocarburos originó el leve aumento de 1.6% en el nivel de empleo

Piura, 06 de Agosto de 2004.- El Observatorio Socio Económico Laboral de la Dirección Regional de Trabajo y Promoción del Empleo de Piura, que analiza la Encuesta Nacional de Variación Mensual del Empleo en las empresas de 10 a más trabajadores del sector privado, determinó que en el mes de julio fue el sector extractivo el que incremento la demanda laboral en la ciudad de Talara, mientras que en la ciudad de Piura el incremento de 0.5% se debió al sector industrial. Sin embargo en las ciudades de Paita y Sullana el sector industrial originó disminuciones en el nivel de empleo de 3.6% y 2.5% respectivamente.

Talara (1.6%): El incremento en las actividades de extracción, perforación de pozos y servicios petroleros en la mediana y gran empresa del sector minero, originó que la demanda laboral de este sector aumente en 3.6%. Sin embargo, este aumento fue atenuado por una reducción de trabajadores en el sector comercio de 3.2% debido al menor dinamismo en las ventas. De otro lado, en relación al mes de julio del año pasado los resultados indican que la demanda laboral tuvo una variación anual de 5.5% impulsado por el incremento de actividades en el sector extractivo.

Piura (0.5%): La continuidad de la campaña temporal de desmote de algodón ocasionó el incremento en el sector industria y extractivo de la mediana y gran empresa. En el caso de la industria que aumentó 6.8%, implicó incorporación de trabajadores en empresas dedicadas a la fabricación de hilados crudos de algodón y a la producción y comercialización de aceites y grasas comestibles. Y en el sector extractivo que aumentó 4.0% la incorporación de trabajadores fue en la rama de agricultura.

Cabe señalar, que estos mismos sectores originaron en esta ciudad una variación anual de 8.3% respecto al mes de julio del año pasado.

Paita (-3.6%): En la mediana empresa la falta de materia prima por veda de anchoveta y la poca disponibilidad de las especies jurel, caballa y atún para la producción de harinas y conservas originó una disminución de la demanda laboral en el sector industrial de 5.6%. Este sector presenta la mayor concentración del empleo en la ciudad. Sin embargo, esta disminución fue atenuada por el incremento de la fuerza laboral en la extracción de productos hidrobiológicos que aumentó 75.6% debido a la autorización de pesca provisional del recurso merluza.

Asimismo fue el sector extractivo el que impulso la demanda laboral en 9.7% con respecto al mes de julio del año pasado.

Sullana (-2.5%): La disminución de trabajadores en la industria del banano y bebidas gaseosas produjo una disminución de la demanda laboral en este sector de 6.7%, lo cual fue atenuado por el mayor dinamismo en las ventas de productos farmacéuticos y de consumo masivo así como el aumento en actividades relacionadas a la exportación de mango.

En relación al mes de julio del año pasado los resultados muestran que la variación anual fue de -7.5% originado por la disminución de la demanda laboral en el sector extractivo.

Ciudad de Piura: El Empleo en Julio de 2004

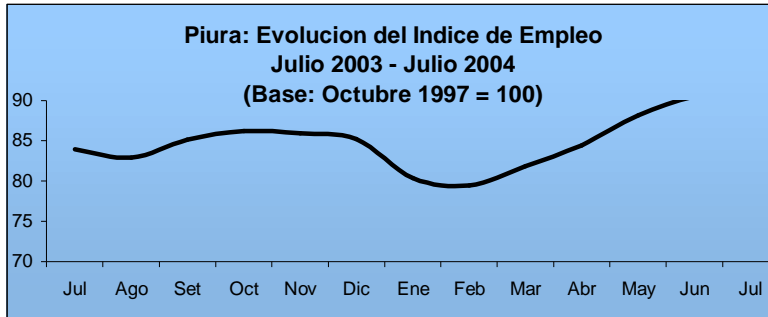

Variacion Mensual del Empleo		
Actividad Económica	Variación del Empleo	Distribución del Empleo
Extractivas	4.0	5.9
Industria	6.8	14.2
Comercio	-3.0	18.0
Servicios	-0.1	61.9
TOTAL	0.5	100.0

Fuente: MTPE_ DNPEFP. Encuesta Nacional de Variación Mensual del Empleo.
 Elaboración: Observatorio Socio Económico Laboral Piura.

Ciudad de Paíta: El Empleo en Julio de 2004

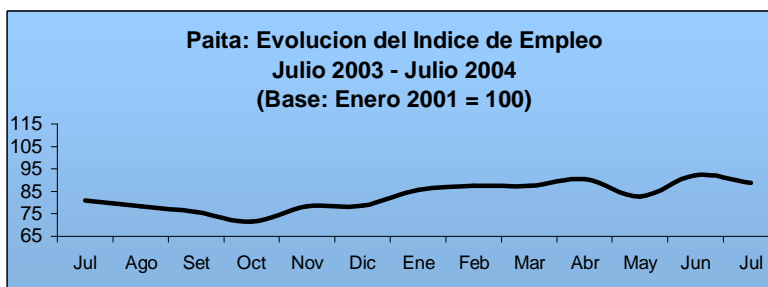

Variacion Mensual del Empleo		
Actividad Económica	Variación del Empleo	Distribución del Empleo
Extractivas	75.6	1.4
Industria	-5.6	83.5
Comercio	0.0	0.5
Servicios	4.0	14.5
TOTAL	-3.6	100.0

Fuente: MTPE_ DNPEFP. Encuesta Nacional de Variación Mensual del Empleo.
 Elaboración: Observatorio Socio Económico Laboral Piura.

Ciudad de Sullana: El Empleo en Julio de 2004

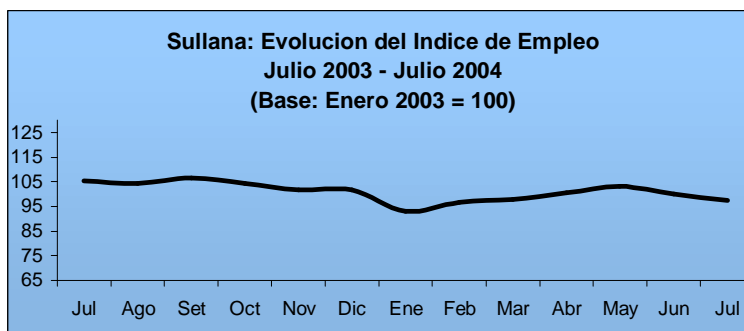

Variacion Mensual del Empleo		
Actividad Económica	Variación del Empleo	Distribución del Empleo
Extractivas	-2.2	4.5
Industria	-6.7	40.3
Comercio	5.6	13.3
Servicios	-0.6	42.0
TOTAL	-2.5	100.0

Fuente: MTPE_ DNPEFP. Encuesta Nacional de Variación Mensual del Empleo.
 Elaboración: Observatorio Socio Económico Laboral Piura.

Ciudad de Talara: El Empleo en Julio de 2004

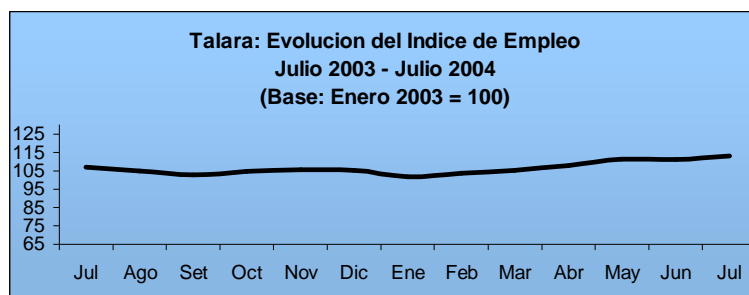

Variacion Mensual del Empleo		
Actividad Económica	Variación del Empleo	Distribución del Empleo
Extractivas	3.6	52.3
Industria	-1.0	16.5
Comercio	-3.2	1.8
Servicios	-0.1	29.4
TOTAL	1.6	100.0

Fuente: MTPE_ DNPEFP. Encuesta Nacional de Variación Mensual del Empleo.

Elaboración: Observatorio Socio Económico Laboral Piura.

Según Observatorio Socio Económico Laboral Piura

El proceso y la comercialización de los recursos hidrobiológicos aumentó en 11.4% el nivel de empleo en la ciudad de Paita

Variación Mensual del Empleo Junio 2003 - Junio 2004

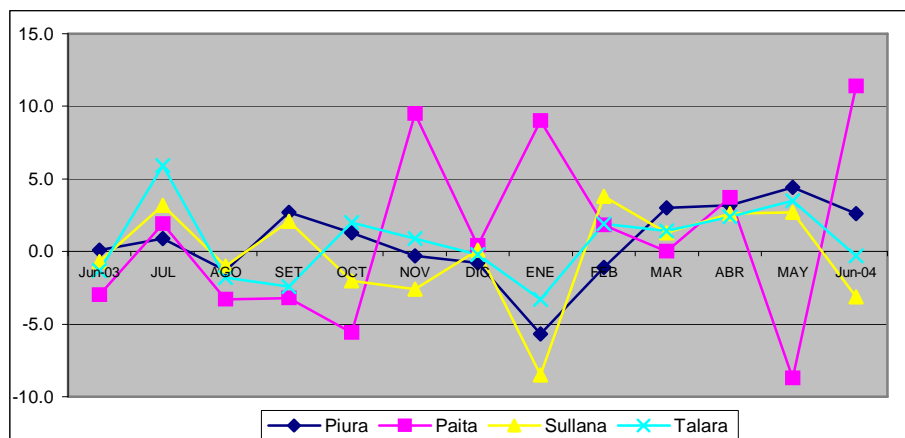

Fuente: Encuesta Nacional de Variación Mensual del Empleo
Elaboración: Observatorio Socio Económico Laboral Piura

Piura, 09 de Julio de 2004.- El Observatorio Socio Económico Laboral de la Dirección Regional de Trabajo y Promoción del Empleo de Piura, que ejecuta la Encuesta Nacional de Variación Mensual del Empleo en las empresas de 10 a más trabajadores del sector privado, determinó que el sector industrial incrementó la demanda laboral en la mediana y gran empresa de las ciudades de Piura y Paita. Mientras que el sector comercio originó una caída en el nivel de empleo en las ciudades de Sullana y Talara.

En la ciudad de Paita el aumento del empleo en 11.4% se debió principalmente al incremento de la producción de congelados de pescado ante la mayor disponibilidad merluza; por su parte en la ciudad de Piura, la incorporación de trabajadores por el inicio de la campaña temporal de desmote de algodón originó que el nivel de empleo aumente en 2.6%

En cambio en la ciudad de Sullana, se registró una disminución de la demanda laboral de 3.1% originada básicamente por la reducción de actividades de comercialización de bebidas gaseosas debido a la temporada de invierno. Mientras que en la ciudad de Talara fue la disminución en las ventas de combustible lo que determinó la caída del empleo en 0.3%

Paita (11.4%): La incorporación de trabajadores en los sectores industrial y extractivo originó un aumento de la demanda laboral, siendo el de mayor incidencia el sector industria cuyo aumento se produjo porque las medianas y grandes empresas dedicadas al proceso y comercialización de recursos hidrobiológicos contaban con materia prima disponible de la especie merluza. Asimismo, el incremento de las actividades pesqueras en la pequeña empresa por autorización de pesca exploratoria en la extracción del recurso anchoveta contribuyó también a este incremento.

Piura (2.6%): El incremento de demanda laboral registrado en esta ciudad tuvo su origen en los sectores industria y de servicios. En el caso de la industria el inicio de la campaña temporal de desmote de algodón produjo el incremento de actividades en la mediana y gran empresa dedicadas a la fabricación de hilados crudos de algodón y a la producción y comercialización de aceites y grasas comestibles. Adicionalmente el incremento en los servicios de intermediación financiera y de fondo de pensiones influyó también en el incremento del nivel de empleo.

Sullana (-3.1%): La menor dinámica en los sectores comercio y de servicios determinó la disminución del nivel de empleo, siendo el de mayor incidencia la caída en la comercialización de bebidas gaseosas. Mientras que en el sector servicios la leve disminución fue originada por la menor demanda de trabajadores en actividades financieras. Cabe señalar que en esta ciudad la disminución del empleo fue atenuado por el sector extractivo, el cual registró un aumento de trabajadores en la pequeña empresa dedicada a la exportación de banano orgánico.

Talara (- 0.3%): La leve disminución de la demanda laboral estuvo determinada por el menor dinamismo en la venta de combustible y por el término de actividades relacionadas a la perforación y mantenimiento de pozos petroleros. Sin embargo, también se observó en esta ciudad que la temporada de invierno afectó la industria de bebidas gaseosas.

Según Observatorio Socio Laboral Piura

En mayo fue el sector extractivo principalmente el que determinó que el nivel de empleo aumente en las ciudades de Piura, Paita y Talara

Piura, 28 de Junio de 2004.- El Observatorio Socio Laboral de la Dirección Regional de Trabajo y Promoción del Empleo de Piura, que ejecuta la Encuesta Nacional de Variación Mensual del Empleo, determinó que en las empresas de 10 a más trabajadores del sector privado el nivel de empleo en el mes de abril aumentó en la ciudades de Piura, Talara, Sullana y Paita.

En la ciudad de Paita el aumento del empleo en 3.7% se debió principalmente al incremento de la demanda laboral en el sector extractivo debido a la autorización temporal de extracción de merluza decretada por el Ministerio de la Producción. En la ciudad de Piura, la incorporación de trabajadores para realizar labores temporales en empresas dedicadas al cultivo de mango y selección de fibra de algodón originaron que el nivel de empleo se incremente en 3.2%.

Por su parte la ciudad de Talara registró un aumento del empleo de 2.4% originado por el reinicio de las operaciones de perforación de pozos petroleros. Mientras que en la ciudad de Sullana el incremento en 2.6% del nivel de empleo estuvo determinado por el incremento en el nivel de ventas y promociones de campaña por el día de la madre.

Paita (3.7%): La incorporación de trabajadores en los sectores extractivo y de servicios en la pequeña empresa originó un aumento de la demanda laboral de esta ciudad, siendo el de mayor incidencia el sector extractivo explicado por la autorización del régimen provisional de pesca exploratoria Eureka de la especie merluza decretada por el Ministerio de la Producción. Asimismo el reciente inicio de actividades educativas en empresas dedicadas al servicio de enseñanza contribuyó también en este incremento.

Piura (3.2%): En esta ciudad fueron los sectores extractivo y de servicios los que determinaron el aumento del nivel de empleo. En la pequeña y gran empresa el inicio de labores temporales de limpieza y selección de algodón y poda y mantenimiento de las plantaciones de mango originaron un aumento en la demanda laboral. Asimismo, en el sector servicios fue el incremento de las actividades educativas las que influyeron en la demanda de trabajadores.

Talara (2.4%): Al igual que las ciudades anteriores fueron los sectores extractivo y de servicios los que determinaron el aumento de la demanda laboral. En el sector extractivo fueron las actividades mineras las que incidieron en este aumento principalmente por el reinicio de las operaciones de perforación de pozos petroleros. En el sector servicios la incorporación de trabajadores estuvo determinada por el incremento en los servicios de enseñanza y en los servicios de transporte de pasajeros, mercadería y petróleo.

Sullana (2.6%): La mayor dinámica en los sectores comercio y de servicios de la pequeña y gran empresa originó un aumento en el nivel de empleo de esta ciudad. En el sector comercio este aumento es determinado por el incremento en el nivel de ventas de electrodomésticos, motos y artículos para el hogar. Mientras que en el sector servicios el incremento de las actividades educativas y el de servicio de restaurantes y hoteles originaron el aumento en la demanda laboral.

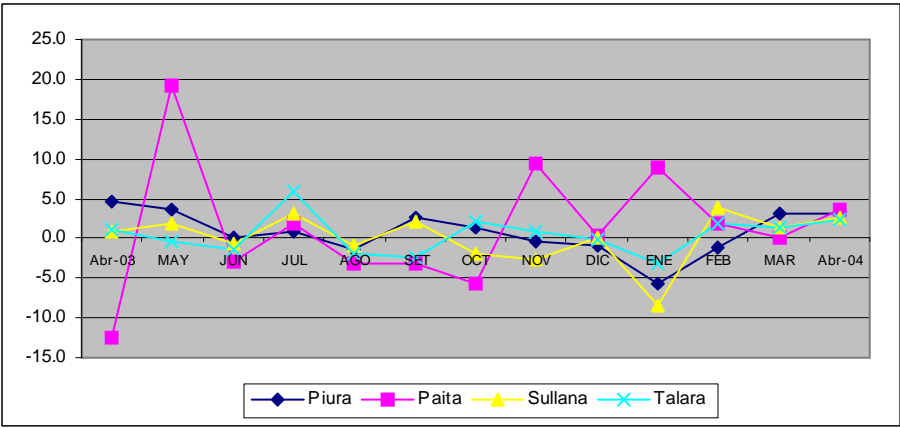

Según Observatorio Socio Laboral Piura

En abril fue el sector extractivo principalmente el que determinó que el nivel de empleo aumente en las ciudades de Piura, Paíta y Talara

Piura, 20 de Mayo de 2004.- El Observatorio Socio Laboral de la Dirección Regional de Trabajo y Promoción del Empleo de Piura, que ejecuta la Encuesta Nacional de Variación Mensual del Empleo, determinó que en las empresas de 10 a más trabajadores del sector privado el nivel de empleo en el mes de abril aumentó en las ciudades de Piura, Talara, Sullana y Paíta.

En la ciudad de Paíta el aumento del empleo en 3.7% se debió principalmente al incremento de la demanda laboral en el sector extractivo debido a la autorización temporal de extracción de merluza decretada por el Ministerio de la Producción. En la ciudad de Piura, la incorporación de trabajadores para realizar labores temporales en empresas dedicadas al cultivo de mango y selección de fibra de algodón originaron que el nivel de empleo se incremente en 3.2%.

Por su parte la ciudad de Talara registró un aumento del empleo de 2.4% originado por el reinicio de las operaciones de perforación de pozos petroleros. Mientras que en la ciudad de Sullana el incremento en 2.6% del nivel de empleo estuvo determinado por el incremento en el nivel de ventas y promociones de campaña por el día de la madre.

Paíta (3.7%): La incorporación de trabajadores en los sectores extractivo y de servicios en la pequeña empresa originó un aumento de la demanda laboral de esta ciudad, siendo el de mayor incidencia el sector extractivo explicado por la autorización del régimen provisional de pesca exploratoria Eureka de la especie merluza decretada por el Ministerio de la Producción. Asimismo el reciente inicio de actividades educativas en empresas dedicadas al servicio de enseñanza contribuyó también en este incremento.

Piura (3.2%): En esta ciudad fueron los sectores extractivo y de servicios los que determinaron el aumento del nivel de empleo. En la pequeña y gran empresa el inicio de labores temporales de limpieza y selección de algodón y poda y mantenimiento de las plantaciones de mango originaron un aumento en la demanda laboral. Asimismo, en el sector servicios fue el incremento de las actividades educativas las que influyeron en la demanda de trabajadores.

Talara (2.4%): Al igual que las ciudades anteriores fueron los sectores extractivo y de servicios los que determinaron el aumento de la demanda laboral. En el sector extractivo fueron las actividades mineras las que incidieron en este aumento principalmente por el reinicio de las operaciones de perforación de pozos petroleros. En el sector servicios la incorporación de trabajadores estuvo determinada por el incremento en los servicios de enseñanza y en los servicios de transporte de pasajeros, mercadería y petróleo.

Sullana (2.6%): La mayor dinámica en los sectores comercio y de servicios de la pequeña y gran empresa originó un aumento en el nivel de empleo de esta ciudad. En el sector comercio este aumento es determinado por el incremento en el nivel de ventas de electrodomésticos, motos y artículos para el hogar. Mientras que en el sector servicios el incremento de las actividades educativas y el de servicio de restaurantes y hoteles originaron el aumento en la demanda laboral.

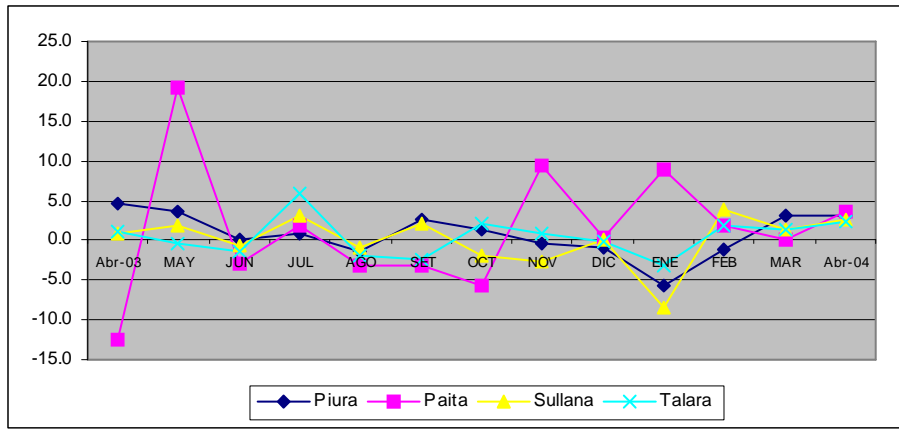

Según Observatorio Socio Laboral Piura

En marzo fue el sector extractivo el que determinó que el nivel de empleo aumente en 3.0% en la ciudad de Piura

Piura, 19 de Abril de 2004.- El Observatorio Socio Laboral de la Dirección Regional de Trabajo y Promoción del Empleo de Piura, que ejecuta la Encuesta Nacional de Variación Mensual del Empleo, determinó que en las empresas de 10 a más trabajadores del sector privado el nivel de empleo en el mes de marzo aumente en la ciudades de Piura, Talara y Sullana y no registre ningún movimiento en la ciudad de Paíta.

En la ciudad de Piura el aumento del empleo en 3.0% se debió principalmente al incremento de la demanda laboral en el sector extractivo por el inicio de labores temporales en la limpieza de algodón. En la ciudad de Talara, la incorporación de trabajadores para la extracción de petróleo y gas originó que el nivel de empleo se incremente en 1.4%.

Por su parte la ciudad de Sullana registró un aumento del empleo de 1.3% en el sector servicios debido al incremento de actividades en el inicio del año escolar. Mientras que en la ciudad de Paíta no se registró ninguna variación, a pesar de haberse dado un crecimiento en el sector servicios contrarrestado con la disminución de la demanda laboral en el sector extractivo.

Piura (3.0%): La incorporación de trabajadores en los sectores extractivo, industria y servicios de la pequeña y gran empresa originó un aumento de la demanda laboral de esta ciudad, siendo el de mayor incidencia el sector extractivo explicado por el inicio de labores temporales de escogido y limpieza de algodón. Asimismo la apertura del año escolar e inicio de nuevos ciclos de estudios en el nivel superior y el aumento en el servicio de intermediación financiera impulsaron también el aumento en el empleo.

Talara (1.4%): En esta ciudad fue el sector extractivo el que determinó el aumento de la demanda laboral al incorporar trabajadores para la extracción de petróleo y gas. Asimismo, el incremento en la venta de bebidas gaseosas y cerveza y el inicio del ciclo escolar también contribuyeron en este crecimiento.

Sullana (1.3%): El aumento del empleo se debe a la mayor dinámica del sector servicios basado en el incremento de las actividades relacionadas a la enseñanza y a la salud. Cabe señalar que este aumento fue atenuado por el sector industria, por la finalización de campaña agroindustrial.

Paíta (0.0%): La encuesta revela que en esta ciudad, el nivel de empleo no sufrió ninguna variación a pesar que hubo movimientos en los sectores servicios y extractivo. Se incorporó trabajadores en empresas de servicios que han iniciado nueva actividad de control de pesca y se redujo trabajadores en aquellas empresas dedicadas a la extracción de peces por cese de labores debido a vedas decretadas por el Ministerio de la Producción.

Variación del Empleo: Marzo 2003 - Marzo 2004

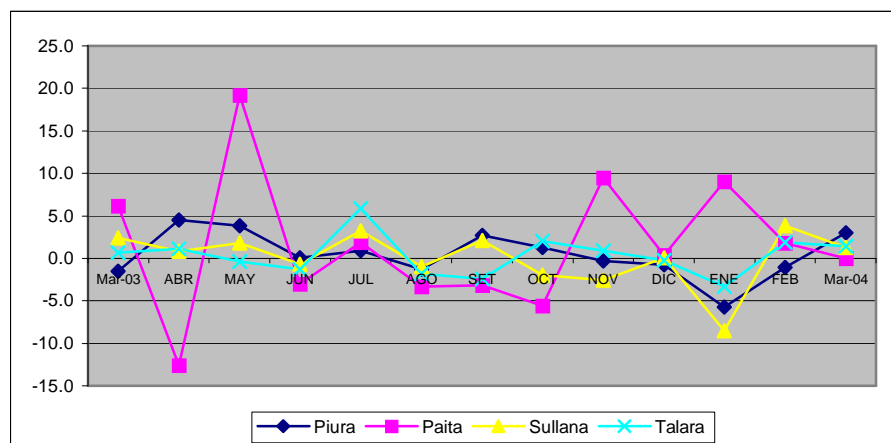

Empleo disminuyó en 1.1% en la ciudad de Piura, y creció en Paita, Talara y Sullana

Piura, 5 de Abril de 2004.- El Observatorio Socio Laboral de la Dirección Regional de Trabajo y Promoción del Empleo de Piura, determinó que en las empresas de 10 a más trabajadores del sector privado el nivel de empleo en el mes de febrero disminuyó en la ciudad de Piura y registró aumentos en las ciudades de Paita, Talara y Sullana.

En la ciudad de Piura el empleo disminuyó en 1.1% principalmente por la disminución en la demanda laboral del sector extractivo explicado por la falta de lotes de algodón para el desmote. La ciudad de Sullana fue la que registró el mayor aumento del empleo (3.8%), explicado por el aumento de las actividades en los sectores industria y comercio.

Asimismo, en la ciudad de Paita el aumento de la demanda laboral en 1.8% se debió a la incorporación de trabajadores en el sector transportes y comunicaciones. Por su parte, el incremento de los sectores extractivo e industria originaron que el nivel de empleo en la ciudad de Talara registre una aumento de 1.9%.

Piura (-1.1%): La reducción de trabajadores en los sectores extractivo, electricidad, gas y agua e industria determinaron la disminución del empleo en esta ciudad, siendo el de mayor incidencia el sector extractivo explicado por la menor producción de algodón para el desmote. Esta disminución del empleo se debió también a la reducción de trabajadores en la generación y venta de luz y agua y en la finalización de la campaña agro industrial.

Sullana (3.8%): En esta ciudad el aumento del empleo se sustenta principalmente en la incorporación de trabajadores en actividades agroindustriales y de comercialización de bebidas gaseosas. Sin embargo, los sectores transporte y comunicaciones y electricidad, gas y agua también registraron variaciones positivas que influyeron en el aumento de la demanda laboral.

Paita (1.8%): El aumento del empleo se debe a la mayor dinámica del sector transportes y comunicaciones basado en el incremento del servicio y labores administrativas. Asimismo, los sectores industria y servicios aumentaron su demanda laboral, con la incorporación de trabajadores por aumento de la producción de congelados de pescado donde fueron utilizadas las especies de pota y perico y el aumento en el servicio de juegos y tragamonedas. Cabe señalar, que este aumento fue atenuado por la disminución en las ventas de combustible y lubricantes.

Talara (1.9%): La mayor demanda de trabajadores en actividades de explotación, refinación y comercialización de hidrocarburos originó que el nivel de empleo en los sectores extractivo e industria aumente.

Variación del Empleo: Febrero 2003 - Febrero 2004

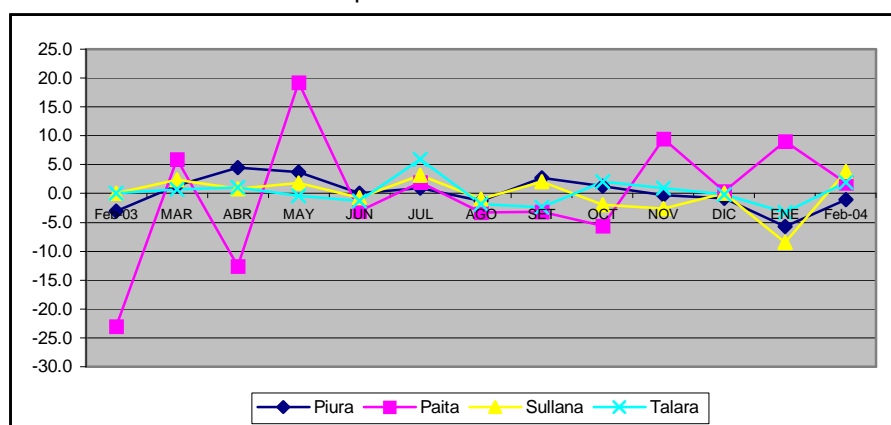

Empleo creció en 9.0% en la ciudad de Paita, y disminuyó en Piura, Talara y Sullana

Piura, 26 de Febrero de 2004.- El Observatorio Socio Laboral de la Dirección Regional de Trabajo y Promoción del Empleo de Piura, determinó que en las empresas de 10 a más trabajadores del sector privado el nivel de empleo en el mes de enero creció en la ciudad de Paita y registró significativas disminuciones en las ciudades de Piura, Talara y Sullana.

En la ciudad de Paita el empleo creció 9.0% respecto al mes anterior debido al levantamiento de la veda de merluza que permite tener cuotas de extracción de esta especie. La ciudad de Sullana fue la que registró la mayor caída del nivel de empleo (-8.5%), explicada principalmente por la culminación de la campaña de desmote de algodón.

Por su parte, en las ciudades de Piura y Talara, la reducción de trabajadores en el sector servicios originó que el nivel de empleo registre una caída de 5.7% y 3.3% respectivamente.

Paita (9.0%): El incremento de la mano de obra en esta ciudad se debe al levantamiento de la veda de merluza que originó un impacto positivo en la industria dedicada al congelado de pescado y mariscos. Cabe señalar, que el aumento del nivel de empleo se vio afectado por la caída del sector servicios específicamente en el servicio de enseñanza en la cual hubo una reducción de trabajadores.

Sullana (-8.5%): La caída en la demanda laboral en los sectores de servicios y extractivos originaron que el empleo disminuyera en 8.5%. En el sector extractivo la reducción de trabajadores se debió al término de la campaña de desmote de algodón. Por su parte, el sector servicios, disminuyó principalmente su actividad en el servicio educativo.

Piura (-5.7%): La disminución del sector servicios determinó la reducción de la demanda laboral en 5.7% en esta ciudad. Esta disminución del empleo se debió también a la reducción de trabajadores en la elaboración de harina de marigold y fabricación de hilados de algodón.

Talara (-3.3%): En esta ciudad, a pesar que en el sector extractivo se dio un aumento de la demanda laboral en la exploración y explotación de petróleo y gas, el sector servicios registró una caída en el servicio de enseñanza. Asimismo en los sectores industria y comercio hubo reducción de personal en las actividades de elaboración de productos de panadería y venta de combustible y lubricantes respectivamente.

Variación del Empleo: Enero 2003 - Enero 2004

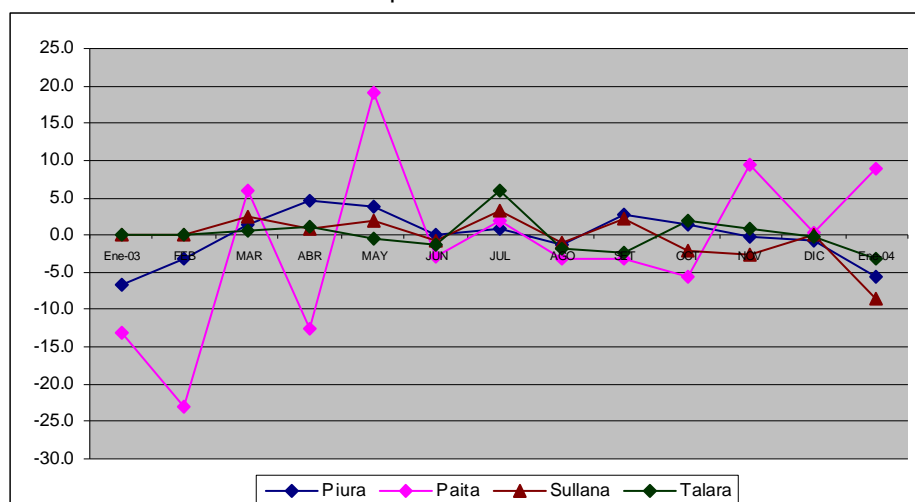

En Diciembre empleo disminuyó ligeramente en las ciudades de Piura y Talara

Piura, 22 de Enero de 2004.- El Observatorio Socio Laboral de la Dirección Regional de Trabajo y Promoción del Empleo de Piura, determinó que en las empresas de 10 a más trabajadores del sector privado el nivel de empleo cerró el año 2003 con una ligera disminución en las ciudades de Piura y Talara, mientras que en las ciudades de Paita y Sullana el nivel de empleo registró un leve aumento.

En Piura, el empleo disminuyó en 0.8% respecto al mes anterior, explicado principalmente por la reducción de demanda laboral en el sector industria, principalmente por haber finalizado la campaña de algodón. En la ciudad de Talara la disminución de 0.2% lo explica la disminución de demanda laboral en la comercialización de cerveza y bebidas gaseosas.

En la ciudad de Paita el leve aumento de 0.4% se da porque a pesar de haberse dado un aumento en los sectores industria y de servicios estos fueron atenuados por la suspensión de extracción de merluza y volador según R.M. 161-2003 decretada por el Ministerio de la Producción. Por su parte, el aumento de 0.1% en la ciudad de Sullana, se explica por el aumento de demanda laboral en el sector extractivo.

Piura (-0.8%): Los menores requerimientos del personal en esta ciudad se deben al término de campaña de desmote de algodón que afectó a la industria de fabricación de hilados crudos de algodón, así como el término de contratos de trabajadores en empresas dedicadas a actividades de impresiones, elaboración de harina de marigold y edición de periódicos.

Así mismo, durante este período la reducción del empleo en la ciudad, estuvo afectado por el traslado de trabajadores a otras zonas de trabajo en una empresa dedicada a la venta de productos farmacéuticos y la disminución en las ventas de electrodomésticos, ropa y cerveza.

Talara (-0.2%): En esta ciudad, a pesar que el sector extractivo registró un aumento de la demanda laboral en la actividad minera y el sector servicios aumento su actividad en los servicios de saneamiento ambiental y cartera de cobranzas, estos aumentos fueron atenuados por el traslado de personal de una empresa dedicada a la comercialización de cerveza y gaseosa a otras empresas que recién iniciarán operaciones, así como por la reducción de personal en la refinación y comercialización de hidrocarburos.

Paita (0.4%): El incremento en la producción de productos hidrobiológicos y alimenticios motivó un crecimiento en la demanda laboral del sector industria. Sin embargo, la disminución de personal en empresas dedicadas a la extracción y comercialización de productos hidrobiológicos originada por la veda de merluza decretada por el Ministerio de la Producción y la reducción en la importación y exportación de vehículos originaron que el nivel de demanda laboral en esta ciudad registre un leve aumento de 0.4 puntos.

Sullana (0.1%): El leve aumento de la demanda laboral en la ciudad de Sullana se explica principalmente porque al haber terminado la campaña de desmote de algodón se incorporó trabajadores para labores temporales de mantenimiento y limpieza en plantas dedicadas a esta actividad. Sin embargo, también se registró un descenso en la comercialización de bebidas gaseosas y cerveza.

Cabe señalar, que los sectores industria y servicios no registraron variación al cierre de este año.

Principales Ciudades de Piura: Variación y Distribución del Empleo, Según Actividad Económica

Actividad Económica	Piura		Paita		Talara		Sullana	
	Variación	Distribución	Variación	Distribución	Variación	Distribución	Variación	Distribución
Extractivas	0.0	4.7	-30.6	1.4	1.7	44.3	2.7	5.3
Industria	-0.7	12.4	1.2	84.8	-5.0	17.5	0.0	27.4
Comercio	-0.6	18.4	-4.2	0.9	-9.7	2.4	-0.4	16.4
Servicios	-1.0	64.5	0.3	12.9	0.5	35.9	0.0	50.8
TOTAL	-0.8	100.0	0.4	100.0	-0.2	100.0	0.1	100.0

Fuente: MTPE_ DNPEFP. Encuesta Nacional de Variación Mensual del Empleo.

Elaboración: Observatorio Socio - Laboral de Piura.

Para mayor información consulte y/o escribanos a:

www.observatoriolab-piu.org.pe

observatorio@speedy.com.pe

teléfono: 305015