



PERÚ

Ministerio
de Trabajo
y Promoción del Empleo



Observatorio Socio Económico Laboral



OSEL
Lima Sur



“Estrategias de Sostenibilidad del OSEL Lima Sur”

Elaboración: OSEL Lima Sur
Exposición: Marco A. Criollo Z.

Jueves, 27 de Agosto 2009

CONTENIDO

1. Antecedentes

2. Estrategias utilizadas

3. Búsqueda de sostenibilidad

1. ANTECEDENTES

Consideración inicial

- Experiencia Observatorio Socio Económico Laboral de Piura en el 2002.
- Ausencia de información con inferencia distrital. No se contaba con un Censo de población desde el año 1993.
- Demanda de información detallada, actualizada y oportuna sobre la dinámica laboral, económica y social de los distritos de Lima Metropolitana de diferentes sectores.

- Propuesta del Programa de Lucha contra la pobreza en zonas urbano marginales de Lima Metropolitana (PROPOLI) para la implementación de OSEL Locales

❖ Lima Norte (2005).

❖ Lima Sur (2006).



Aspecto organizativo inicial

- ✓ Al inicio de sus actividades, en el aspecto organizativo, el OSEL Lima Sur incorporó socios privados en la ejecución.
- ✓ Si bien la responsabilidad de la ejecución recayó directamente en el MTPE, se incorporó a la Congregación Salesiana del Perú como socio administrador del proyecto, por su compromiso social y amplia experiencia de gestión.



OSEL Lima Sur: Organización y gestión

Modelo de asociación público privada

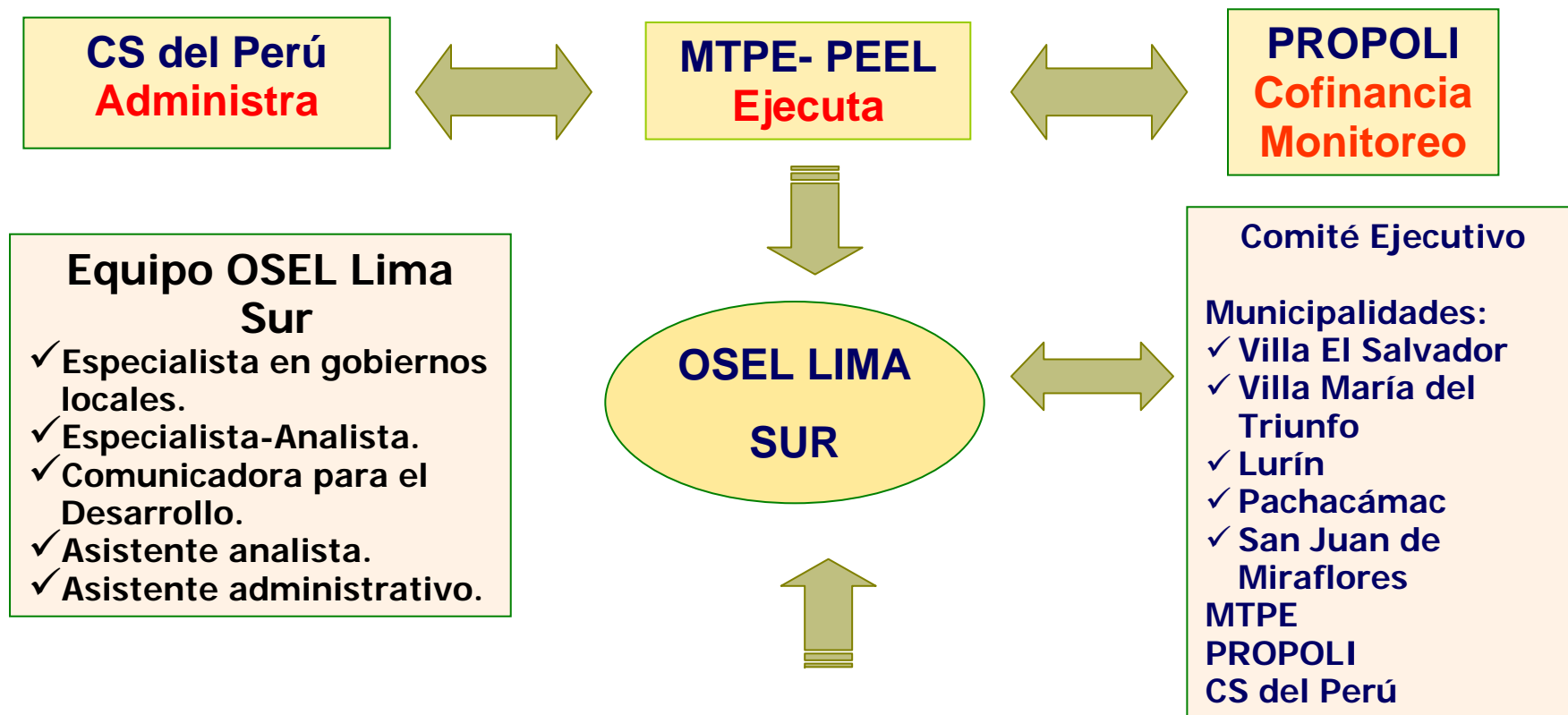

El OSEL Lima Sur contó con el soporte técnico de los especialistas del PEEL y trabajó coordinadamente con la Dirección de Formación Profesional en temas sobre: Capacitación y adecuación ocupacional.

Experiencia Público - Privada

Se han dado aportes de elementos para un **modelo de gestión público-privado** que han permitido que en Lima Sur, se valide un modelo muy interesante y eficiente de gestión público-privado, gracias al trabajo iniciado por la Congregación Salesiana, facilitando al OSEL resultados visibles en el corto plazo y, con ello, el posicionamiento de este proyecto en la Alta Dirección del ministerio y en consecuencia, el financiamiento del equipo del OSEL Lima Sur con recursos presupuestales.

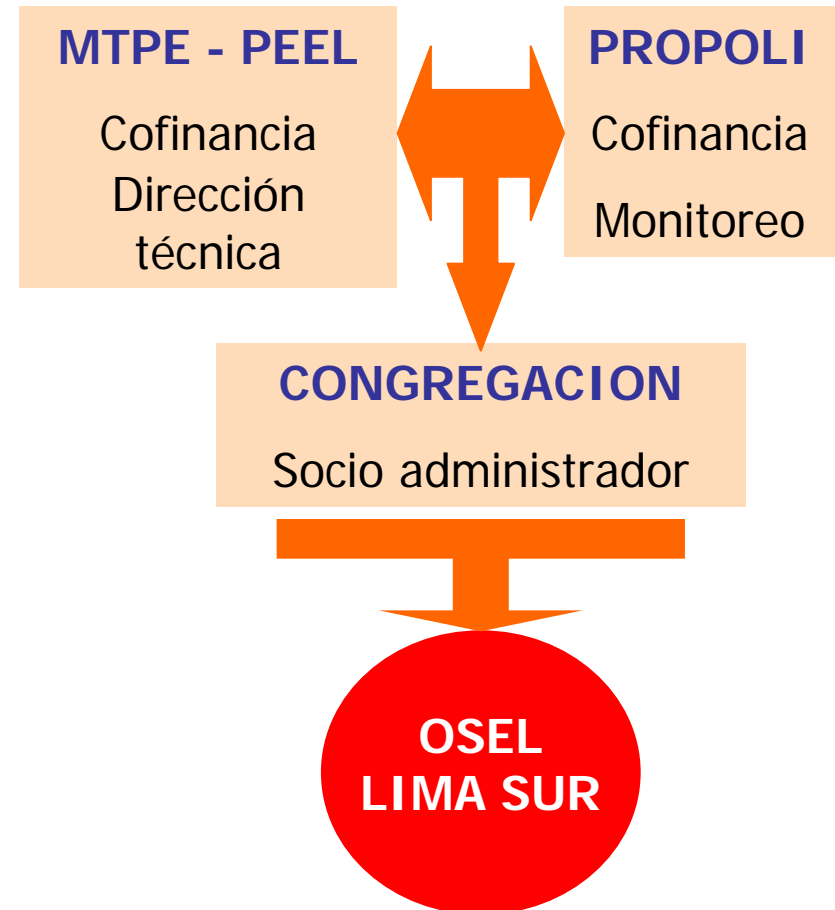

2. ESTRATEGIAS UTILIZADAS POR EL OSEL LIMA SUR

ESTRATEGIAS

1. Fomentar **espacios de concertación** y diálogo entre los diversos actores locales a partir de la información existente sobre su realidad (información estadística), para determinar sus principales necesidades básicas.
2. **Fortalecimiento de capacidades** de los actores locales, en el uso e interpretación de indicadores socio económicos laborales.
3. Promover que los proyectos de inversión pública y privada, programas y planes que elaboran los diversos actores locales, **incorporen información estadística** relevante, oportuna y confiable para la definición de sus indicadores.



ESTRATEGIAS

4. Promover que en los procesos de presupuesto participativo, se utilice información estadística en la elaboración de sus diagnósticos de los proyectos, para determinar los criterios de selección y en el seguimiento y monitoreo de los mismos.
5. Participar como expositores en diversos talleres, eventos o capacitaciones donde se discuten temas locales.
6. Mayor presencia en medios locales y nacionales donde se difundan y explique la información estadística producida por el OSEL Lima Sur.
7. Mayor presencia en las municipalidades a través de artículos o notas de prensa, en los periódicos murales, webs o boletín electrónico.



Convenios de Cooperación



- Con PROPOLI.
- Con las cinco municipalidades de Lima Sur.
- Con CETPRO “Villa Regia”.
- Con Asociación Atocongo (organización de responsabilidad social de Cementos Lima).



3. BUSQUEDA DE SOSTENIBILIDAD DEL OSEL LIMA SUR

Sostenibilidad técnica

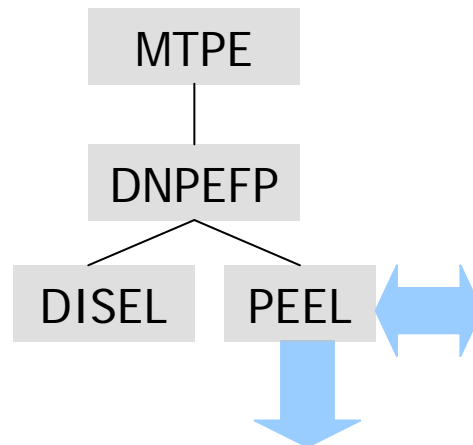

Mejora de competencias EQUIPO PEEL:

Participa periódicamente en eventos estadísticos convocados por la OIT, la Comunidad Andina de Naciones (CAN), The Bureau of Labor Statistics (USA) y Oficina Estadística de Ginebra - OIT

- ✓ Programa de capacitación del personal OSEL en los aspectos teóricos y prácticos de la generación de información estadística.
- ✓ Pasantías del personal de los OSEL al PEEL y también entre la RED OSEL.
- ✓ Control de calidad de las publicaciones de todos los OSEL en el PEEL.

RED OSEL
Regional
Local

- ✓ Este año la Red OSEL contará con el sistema de monitoreo en plataforma web

SOSTENIBILIDAD FINANCIERA

Formación de una alianza estratégica entre el Ministerio de Trabajo y Promoción del Empleo y una “**Red de Cooperantes**” constituido por un conjunto de instituciones privadas que aporten los recursos económicos para el mantenimiento y sostenibilidad del OSEL Lima Sur.

SOSTENIBILIDAD FINANCIERA

- Con respecto a la forma de participación de los miembros de la Red de Cooperantes, estos formarán parte de un Comité Consultivo que tiene la función de proponer temas de interés sobre la dinámica y condiciones económicas, sociales y laborales, para que sean usados en los planes de desarrollo integral locales e institucionales para una mejor toma de decisiones e inversión de los recursos contribuyendo con el desarrollo económico local de los distritos de Lima Sur.

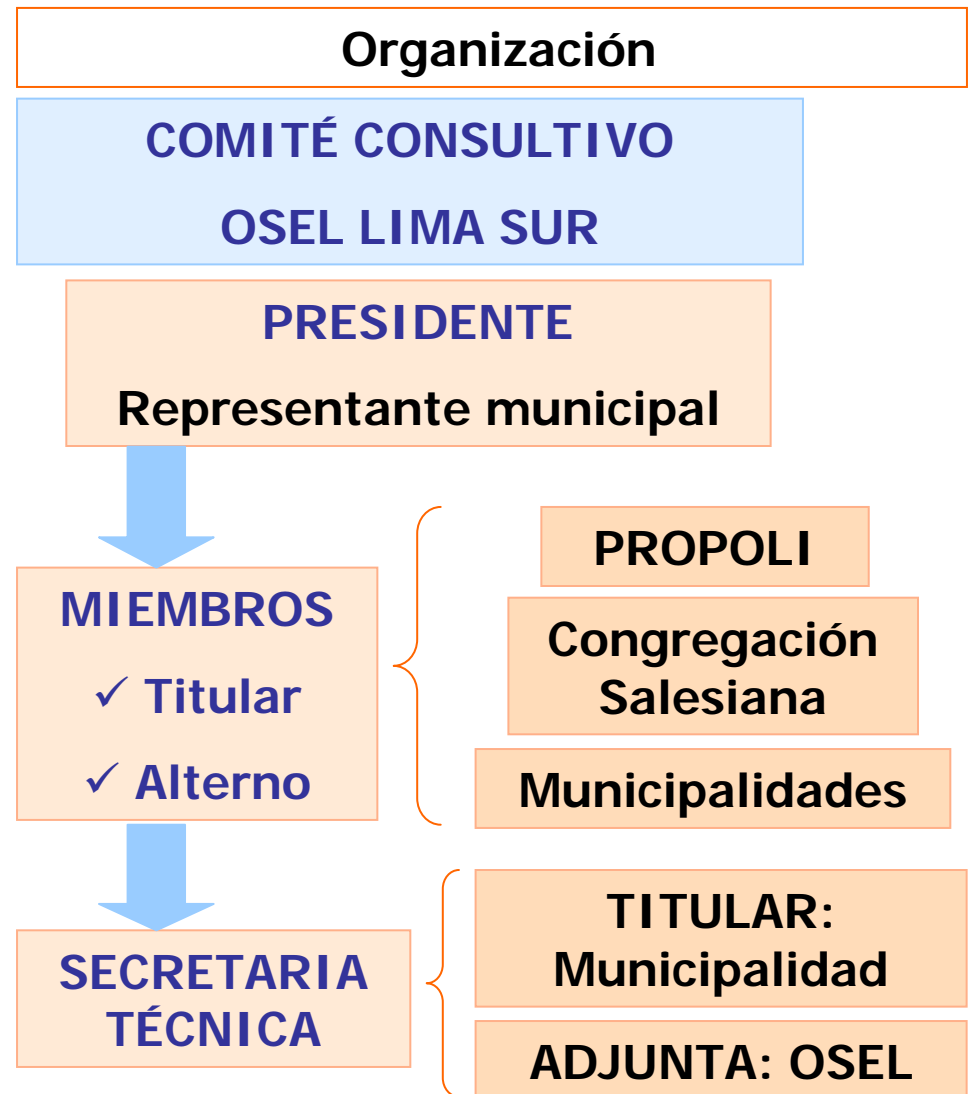

SOSTENIBILIDAD FINANCIERA

- Las fuentes cooperantes deben tener **presencia en el ámbito local** donde se desarrolla el proyecto, porque su aporte contribuirá a establecer alianzas estratégicas en la zona con otras instituciones. Además deben ser instituciones que tengan interés por el desarrollo local.
- Establecer alianzas estratégicas con empresas grandes de la zona que tengan **programas de responsabilidad social** o **áreas de proyección social** y puedan financiar los estudios y diagnósticos propuestos por el OSEL en sus actividades.

SOSTENIBILIDAD INSTITUCIONAL

Desde 1957:

MTPE produce estadísticas oficiales sobre indicadores laborales.

- Se espera que los frutos del trabajo con los diferentes actores locales; genere en ellos una mayor necesidad en el uso de información estadística socio económica laboral para la mejor toma de decisiones en sus diversos planes, programas y proyectos que implementen en Lima Sur y el empoderamiento de los actores locales.

SOSTENIBILIDAD INSTITUCIONAL

Portal alojado en la web del MTPE:

<http://www.mintra.gob.pe/peel/osel/oseLimaSur.htm>

Módulo de atención:

Centro de Innovación Tecnológica de la Madera

Correo electrónico:

osel_limasur@mintra.gob.pe

Teléfono:

769-3494

The screenshot shows the website for the Observatorio Socio Económico Laboral (OSEL) Lima Sur. The header includes the PEEL logo (Programa de Estadísticas y Estudios Laborales) and a navigation menu with buttons for 'Institucional', 'Estadísticas', 'Publicaciones', 'Enlaces', and 'Contactenos'. Below the menu, there are buttons for 'Noticias Lima Sur' and 'Actividades del OSEL'. The main content area features the title 'Observatorio Socio Económico Laboral OSEL - LIMA SUR' and the subtitle 'Contribuyendo al desarrollo de Lima Sur'. There is a section for 'Eventos y Novedades' with a date '14 al 21 de Enero - 2008' and a description of a training workshop for municipal officials. The footer includes the MTPE logo (Ministerio de Trabajo y Promoción del Empleo), a search bar, and logos for 'powered by Jaxfind' and 'Website search technology courtesy FreeFind.com'.

Ley de Transparencia y Acceso a la Información Pública

En cumplimiento de la Ley 27806 *“Ley de Transparencia y Acceso a la Información Pública”*, vigente en el Perú, la información que produce el OSEL Lima Sur es pública y de acceso gratuito. Se encuentra publicada en el portal institucional y en los materiales de difusión como boletines, trípticos y notas de prensa.

Algunas perspectivas

- Actualmente, el OSEL Lima Sur viene elaborando un Perfil de Proyecto para dos años, conjuntamente con la Municipalidad de Villa El Salvador, que se presentará a algunas agencias de cooperación internacional.
- El PEEL – MTPE, viene realizando gestiones con la Asociación Atocongo, perteneciente a la empresa Cementos Lima, con la finalidad de financiar nuevos estudios del mercado laboral y formativo, como continuación al Primer Convenio de Cooperación ejecutado de julio 2008 – mayo 2009.
- Búsqueda nuevos aliados estratégicos: DESCO, IPAE, ONG Kallpa, entre otros.

Alcances finales

- Modelo de gestión público-privado contribuye a la sostenibilidad institucional y financiera.
- Importancia de las relaciones con las municipalidades para generar oportunidades de sostenibilidad.
- Importancia de sistematizar y evaluar las experiencias para replicarlas y financiarlas.
- La presentación de proyectos de cooperación contando como aliado al Estado, tiene más probabilidad de ser atendido.
- El esfuerzo de poner en valor la experiencia de OSEL brinda la posibilidad de conseguir recursos financieros aplicando otros productos.

CONTACTO

Web: <http://www.mintra.gob.pe/peel/index.htm>

Teléfono: 315-7100 (Anexo 1031) / 769 - 3494

Email: peel@mintra.gob.pe

osel_limasur@mintra.gob.pe

PEEL: Av. Salaverry 655 – Piso 10 – Jesús María

OSEL Lima Sur: Centro de Innovación Tecnológica de la Madera
Av. Solidaridad (cuadra 3) Mz “F” Lote 12
Parque Industrial -Villa El Salvador

GRACIAS

SOSTENIBILIDAD TECNICA

- El MTPE a través del PEEL se ha encargado, a partir del 2008, la ejecución del OSEL Lima Sur, porque tiene una experiencia en ejecución de OSEL. Además cuenta con el equipo técnico calificado conformado por diversos especialistas en estadística y muestreo, estudios sociolaborales, en temas laborales, en análisis estadístico y programadores que brindan el soporte técnico para la normal desarrollo del proyecto.
- La sostenibilidad técnica está garantizada por la experiencia adquirida por el Sector Trabajo. Así mismo, se cuenta con el intercambio de experiencia permanente con los diversos observatorios regionales (Red OSEL).

SOSTENIBILIDAD FINANCIERA

- Con respecto a la forma de participación de los miembros de la Red de Cooperantes, estos formarán parte de un Comité Consultivo que tiene la función de proponer temas de interés sobre la dinámica y condiciones económicas, sociales y laborales, para que sean usados en los planes de desarrollo integral locales e institucionales para una mejor toma de decisiones e inversión de los recursos contribuyendo con el desarrollo económico local de los distritos de Lima Sur.

SOSTENIBILIDAD INSTITUCIONAL

- Se espera que los frutos del trabajo con los diferentes actores locales; genere en ellos una mayor necesidad en el uso de información estadística socio económica laboral para la mejor toma de decisiones en sus diversos planes, programas y proyectos que implementen en Lima Sur y el empoderamiento de los actores locales.
- El MTPE ha implementado, en la página web del PEEL, un link de acceso para el OSEL Lima Sur. Asimismo, se dispone, de manera gratuita, en su página web dicho link de acceso para ampliar la cobertura y difusión del OSEL Lima Sur.

Algunas estrategias

Actividades	Distritos				
	VES	VMT	Pach	Lurín	SJM
i. Revisión de planes de desarrollo concertados					
a. Revisión interna de los PDC y normas legales.	X	X	X	X	X
b. Identificación de necesidades de actualización de PDC.	X	X	X	X	X
c. Sensibilización en municipios sobre necesidad de actualización/ elaboración.	X	X	X	X	X
d. Acompañamiento técnico.		X			
e. Preparación de cuadros estadísticos (analistas OSEL).	X	X	X	X	X
ii. Presupuesto participativos del 2008					
a. Revisión interna de normas legales sobre presupuesto participativo.					
b. Identificación de necesidad de información para el PP.	X	X	X	X	X
c. Sensibilización en municipalidades.	X	X	X	X	X
d. Elaboración de línea de base (OSEL más consultor Propolj)	X	X	X	X	X
e. Identificación de temas prioritarios para el PP.		X	X	X	X
f. Exposición de Línea de base en Talleres PP (Especialista en Gob. Locales OSEL).	X	X	X	X	X
g. Preparación taller ad-hoc para equipo técnico PP 2008 (todo el equipo OSEL).	X				
iii. Sensibilización					
a. Taller de presentación del OSEL ha pedido de alcaldes (coordinadora PEEL).		X	X		
iv. Trabajo con otros actores locales:					
a. Talleres y visitas.	X	X	X	X	X