

REPORTE Nº 02-2010
INDICADORES ECONÓMICOS, LABORALES Y FINANCIEROS
EN LA REGIÓN PIURA

En este segundo reporte del año 2010, el Observatorio Socio Económico Laboral (OSEL) de la Dirección Regional de Trabajo y Promoción del Empleo de Piura, presenta el comportamiento de algunos indicadores de la producción y del sistema financiero, al mes de marzo de 2010, en base a la información del Banco Central de Reserva del Perú (BCRP). Así también, se muestra los indicadores laborales al mes de marzo de 2010, tomando en cuenta la información del Ministerio de Trabajo y Promoción del Empleo (MTPE).

En Piura, los resultados revelan que el indicador de la actividad económica regional, en el primer trimestre 2010, creció 10,8% respecto al mismo periodo del año anterior; sustentado en el aumento de los sectores agropecuario, electricidad y agua y construcción. En cuanto al sector externo, las exportaciones, registraron una variación anual de 21,4% en relación a marzo 2009, debido a la mayor oferta de productos tradicionales y no tradicionales.

Entre los indicadores de empleo, en la ciudad de Piura, la variación anual del empleo alcanzó en marzo de este año 4,0%. Asimismo, en el mes de marzo, se registraron a nivel regional un total de 2 mil 992 contratos de mano de obra temporal; mientras que el servicio de intermediación laboral a través de la Red CIL PROEmpleo colocó a 22 personas en el mercado laboral regional. En el sistema financiero, los créditos en moneda nacional mostraron en marzo, una variación anual de 14,4%, mientras que la tasa de morosidad, en este mes, registró 3,5%.

INDICADORES DE LA PRODUCCIÓN

Indicador de actividad económica regional

Durante el primer trimestre del 2010 - según el BCRP - el indicador de actividad económica regional, creció 10,8% respecto al periodo enero - marzo del año anterior; explicado por el aumento, principalmente, en los sectores agropecuario (68,2%), electricidad y agua (54,3%) y construcción (20,3%),).

Refiriéndonos al sector manufactura, según el informe del BCRP, la actividad industrial en marzo mostró un crecimiento de 12,7% respecto al mismo mes del año 2009; como resultado del significativo crecimiento en la producción de productos primarios (conservas de atún y congelados de papa, por disponibilidad de materia prima, así como derivados de petróleo: Gasolina y Diesel), que contrarrestó la caída en la producción manufacturera no primaria (aceite comestibles, jugos de fruta y harina de trigo).

Gráfico Nº 01
Región Piura: Variación anual y acumulada de la actividad económica manufacturera
Marzo 2009 - Marzo 2010
(Porcentaje)

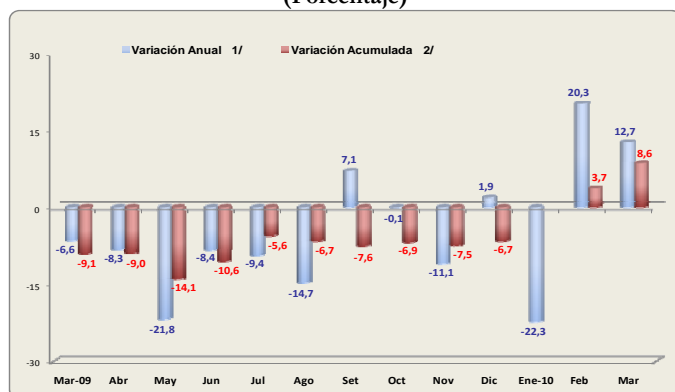

Nota:

- La variación acumulada en los meses de enero no se presenta por ser el primer mes del año de análisis.

- Variación en términos reales.

1/ Variación del mes indicado con respecto al mismo mes del año anterior

2/ Variación del periodo indicado (de enero al mes indicado) respecto al mismo periodo del año anterior.

Fuente: BCRP (Sede Piura) - Informe de Coyuntura y Estadística, marzo 2009 - marzo 2010

Elaboración: DRTPE - DPEFP - Observatorio Socio Económico Laboral (OSEL) Piura

En cuanto a la variación acumulada, en el periodo enero - marzo 2010 respecto al mismo periodo del año pasado, se aprecia un aumento de 8,6% como resultado de la mayor producción en la industria de productos no primarios, principalmente, de cáscara deshidratada de limón.

Exportaciones

Según el BCRP, en el mes de marzo 2010, las exportaciones ascendieron a US\$136,4 millones, significando un aumento de 21,4% a las alcanzadas en el mismo mes del año pasado. Este comportamiento se debió a la mayor oferta de productos tradicionales, a causa de las mayores ventas de petróleo y derivados, así como la exportación de productos no tradicionales, entre los que destacaron la oleína, hilados de algodón y mangos.

Para el periodo enero - marzo 2010, las exportaciones aumentaron 68,3% en relación al mismo periodo del año pasado; hecho que implicó un aumento en la participación relativa de las exportaciones tradicionales de 41,3% en el primer trimestre de 2009 a 58,0% en el de 2010, y una reducción en la participación relativa de las exportaciones no tradicionales de 58,7% a 42,0% en el 2010.

Considerando la importancia de la exportación de petróleo y derivados, durante el periodo enero - marzo del 2010, las ventas de éste producto representaron el 52,3% de las exportaciones.

INDICADORES DE EMPLEO

Índice del empleo

En el mes de marzo de 2010, según el MTPE, el empleo en la ciudad de Piura, aumentó 4,0% respecto al mismo mes del año anterior, impulsado por el incremento en la rama de actividad servicios (5,0%); específicamente por el mayor dinamismo en las subramas enseñanza y establecimientos financieros.

En la subrama enseñanza, el personal que se requirió, en casi todo el año 2009 y marzo de este año, fue en instituciones de educación básica regular por el inicio del año escolar y en instituciones de educación superior por la apertura del I y II semestre académico.

Gráfico N° 02
Región Piura: Variación anual y acumulada del valor de las exportaciones
Marzo 2009 - Marzo 2010
(Porcentaje)

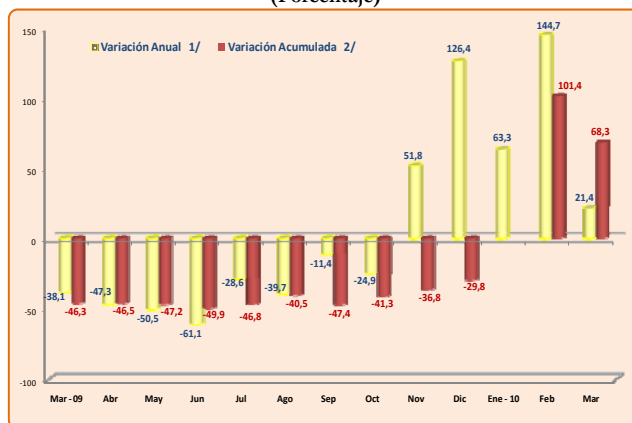

Nota: Información preliminar

- La variación acumulada del mes de enero 2010 no se presenta por ser el primer mes del año de análisis.

1/ Variación del mes indicado con respecto al mismo mes del año anterior

2/ Variación del periodo indicado (de enero al mes indicado) respecto al mismo periodo del año anterior.

Fuente: BCRP (Sede Piura) - Informe de Coyuntura y Estadística, marzo 2009 - marzo 2010

Elaboración: DRTPE - DPEFP - Observatorio Socio Económico Laboral (OSEL) Piura

Gráfico N° 03
Ciudad de Piura: Variación anual del empleo en empresas privadas de 10 y más trabajadores
Marzo 2009 - Marzo 2010
(Porcentaje)

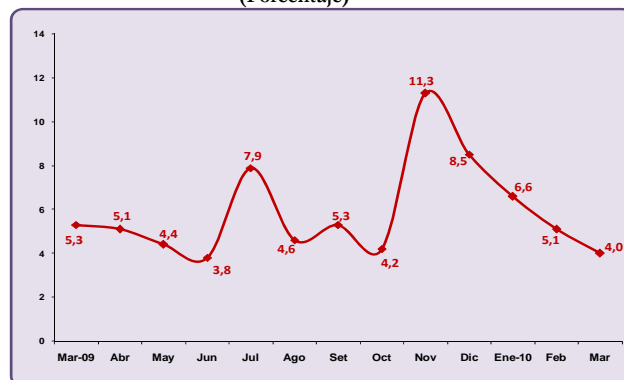

Nota: La variación anual es la variación porcentual del número de trabajadores asalariados del mes indicado respecto al mismo mes del año anterior

Fuente: MTPE - Encuesta Nacional de Variación Mensual del Empleo (ENVME), Marzo 2010

Elaboración: DRTPE - DPEFP - Observatorio Socio Económico Laboral (OSEL) Piura

En la subrama establecimientos financieros, la demanda de personal se produjo en empresas dedicadas a las actividades financieras, como servicio de créditos a micro y pequeñas empresas, banca de consumo y seguros; en las cuales los trabajadores se desempeñaron como asistentes y analistas de créditos, atención al cliente, asistentes de operaciones, promotores de créditos y asesores en la venta de seguros de vida.

Contratos de mano de obra temporal

En la región Piura, al término del primer trimestre de este año, el total de contratos registrados fue de 10 mil 394 contratos temporales, correspondiendo el 67,8% a Piura, 21,8% a Sullana, 5,5% en Talara y el 4,8% restante de contratos se registraron en Paita.

En el mes de marzo de 2010, según el MTPE, los contratos de mano de obra temporal, ascendieron a 2 mil 992 contratos, lo que significó una caída en 16,5% respecto al mismo mes del año anterior.

De otro lado, cabe indicar que en la región Piura, durante el periodo marzo 2009 - marzo 2010, la mayor cantidad de contratos de mano de obra temporal registrados se dieron en el mes de enero de este año (4 703).

Gráfico N° 04
Región Piura: Evolución del número de los contratos de mano de obra temporal
Marzo 2009 - Marzo 2010

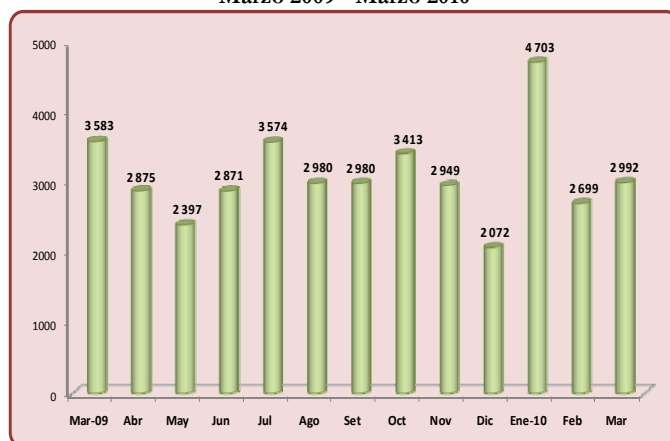

Nota: Información preliminar

Fuente: MTPE - Oficina de Estadística e Informática, Marzo 2010

Elaboración: DRTPE - DPEFP - Observatorio Socio Económico Laboral (OSEL) Piura

Intermediación laboral

En la región Piura, a través del servicio de intermediación laboral Red CIL PROEmpleo de la Dirección Regional de Trabajo y Promoción del Empleo de Piura (DRTPE), al término del primer trimestre de 2010, se ha logrado insertar en el mercado laboral un total de 26 personas.

En ese periodo, la oferta de mano de obra ascendió a 351 postulantes, mientras que la demanda por parte de las empresas fue de 52 personas.

Cabe mencionar que la inserción de personal se produjo principalmente en empresas dedicadas a la pesca, dotación de personal y vigilancia; en las cuales los trabajadores desarrollaron actividades como limpiador de pescado, operador de montacargas, de torno, mantenimiento de herramientas industriales y vigilancia.

Gráfico N° 05
Región Piura: Evolución del número de personas colocadas por la RED CIL PROEmpleo
Marzo 2009 - Marzo 2010

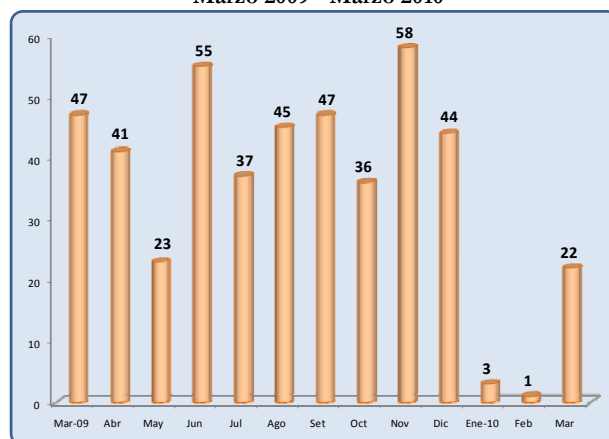

Fuente: DRTPE Piura - DPEF - Red CIL PROEmpleo, Marzo 2010

Elaboración: DRTPE - DPEFP - Observatorio Socio Económico Laboral (OSEL) Piura

INDICADORES DEL SISTEMA FINANCIERO

Créditos en el sistema financiero

Según el BCRP, el saldo de créditos en el sistema financiero en el mes de marzo 2010, ascendió a S/. 2 mil 876 millones; cifra que implica un incremento de 10,0% respecto al mismo mes del año anterior. Este resultado se debe al aumento de las colocaciones en empresas bancarias e instituciones de microfinanzas (4,3% y 21,0% respectivamente).

De otro lado, refiriéndonos a las colocaciones en moneda nacional, éstas registraron en el mes de marzo un crecimiento de 14,4% en relación a igual mes del año anterior; representando el 76,5% del total de créditos en el sistema financiero, siendo en este caso, dos empresas bancarias y una caja municipal las que absorbieron el 46,6% del crédito total otorgado. Cabe indicar que los mayores saldos en este tipo de colocaciones corresponden a créditos comerciales (33,6%) y de consumo (31,4%).

Tasa de morosidad

Según el BCRP, en el mes de marzo 2010, la tasa de morosidad en moneda nacional en función a las colocaciones brutas alcanzó el 3,5%; registrando en relación a marzo del 2009, un aumento de 0,8 puntos porcentuales.

Cabe indicar que la mayor morosidad, en ese mes, se registró en Agrobanco (4,1%), así como en instituciones de microfinanzas, particularmente en las cajas municipales y rurales (7,0% y 4,1% respectivamente).

Gráfico N° 06
Región Piura: Variación anual de los créditos en moneda nacional del sistema financiero
Marzo 2009 - Marzo 2010
(Porcentaje)

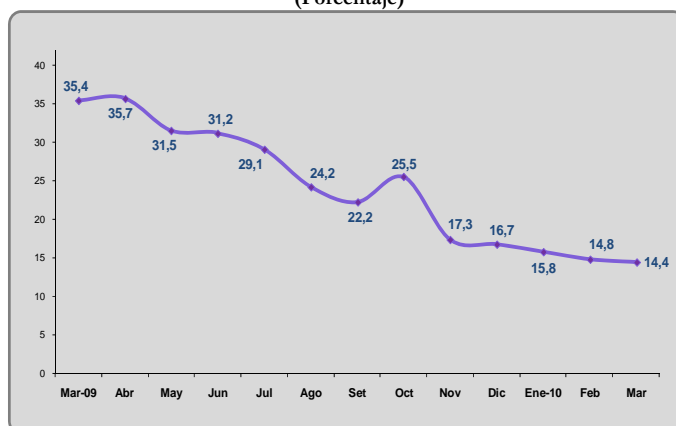

Nota:

- La variación anual es la variación porcentual del valor indicado del mes respecto al mismo mes del año anterior

Variación en valores reales

Fuente: BCRP (Sede Piura) - Informe de Coyuntura y Estadística, marzo 2009 - marzo 2010

Elaboración: DRTPE - DPEFP - Observatorio Socio Económico Laboral (OSEL) Piura

Gráfico N° 07
Región Piura: Tasa de morosidad en el sistema financiero
Marzo 2009 - Marzo 2010
(En porcentaje de colocaciones brutas)

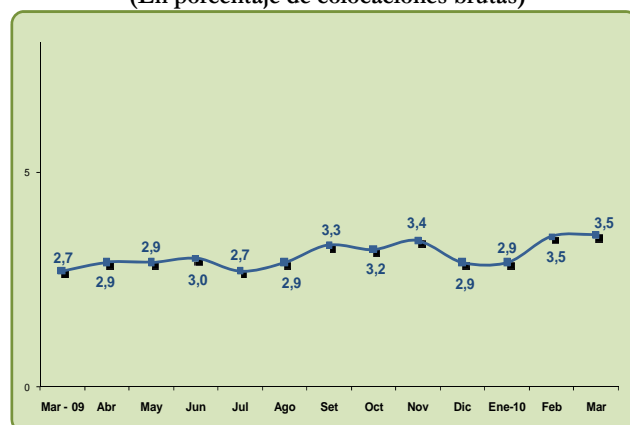

Fuente: BCRP (Sede Piura) - Informe de Coyuntura y Estadística, marzo 2009 - marzo 2010

Elaboración: DRTPE - DPEFP - Observatorio Socio Económico Laboral (OSEL) Piura