

## REPORTE N° 04-2010

### INDICADORES ECONÓMICOS, LABORALES Y FINANCIEROS EN LA REGIÓN PIURA

El presente reporte elaborado por el Observatorio Socio Económico Laboral (OSEL) de la Dirección Regional de Trabajo y Promoción del Empleo de Piura, muestra el comportamiento de algunos indicadores de la producción, el empleo y del sistema financiero, para el mes de mayo 2010.

Durante los cinco primeros meses del año - según cifras publicadas por el Banco Central de Reserva del Perú (BCRP) - el indicador de la actividad económica regional, registró un incremento de 9,9% respecto al mismo periodo del año anterior; sustentado en el mayor dinamismo de todos los sectores de la actividad económica regional. Las exportaciones, por su parte, ascendieron en el mes de mayo a US\$113,4 millones, significando una variación de 83,5%, respecto a similar mes del año 2009; esto justificado en la mayor oferta al mercado internacional de productos tradicionales y no tradicionales.

Conforme a la información del Ministerio de Trabajo y Promoción del Empleo (MTPE), los indicadores del empleo para el mes de mayo, registraron los siguientes resultados: en la ciudad de Piura, la variación anual del empleo, se incrementó en 6,1%, respecto al mismo mes del año anterior. A nivel regional, se registró un total de 2 mil 546 contratos de mano de obra temporal; mientras que a través del servicio de intermediación laboral (Red CIL PROEmpleo), se logró colocar 13 personas en el mercado laboral regional.

Respecto al sistema financiero, hay que destacar que durante el mes de mayo, los créditos en moneda nacional, se incrementaron en 16,5%, respecto a similar mes del año anterior, mientras que la tasa de morosidad registró 3,6%.

## INDICADORES DE LA PRODUCCIÓN

### Indicador de actividad económica regional

Para mayo 2010, en base a la información del BCRP, el indicador de la actividad económica regional, creció 9,9% respecto al mismo periodo del año pasado; como consecuencia del crecimiento económico en todos los sectores.

La actividad industrial, en mayo 2010, creció 16,7% en relación al mismo mes del año anterior; debido al buen desempeño de la producción manufacturera primaria (21,1%), sustentado por la mayor disponibilidad de pota, lo cual repercutió en la producción de pescado congelado; contribuyó también la mayor producción de derivados del petróleo, como GLP, kerosene y turbo.

Por su parte, la variación acumulada de la producción manufacturera, en el periodo enero-mayo 2010, creció 12,7%, sustentado principalmente en la mayor producción de pescado congelado.

**Gráfico N° 01**  
Región Piura: Variación anual y acumulada del indicador de la actividad económica manufacturera  
Mayo 2009 - Mayo 2010  
(Porcentaje)

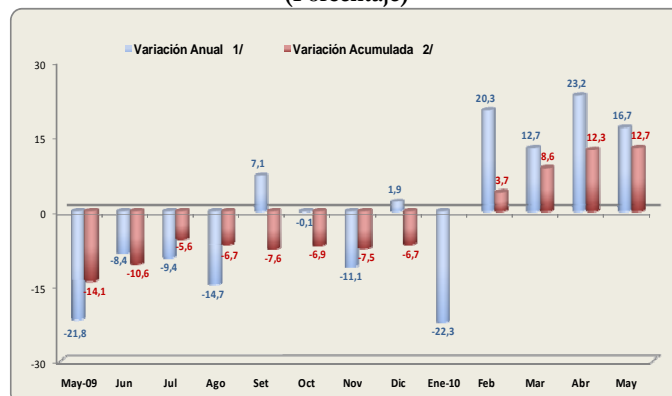

**Nota:**

- La variación acumulada en el mes de enero 2010 no se presenta por ser el primer mes del año de análisis.
- Variación en términos reales.

1/ Variación del mes indicado con respecto al mismo mes del año anterior.

2/ Variación del periodo indicado (de enero al mes indicado) respecto al mismo periodo del año anterior.

**Fuente:** BCRP (Sede Piura) - Informe de Coyuntura y Estadística, mayo 2009 - mayo 2010

**Elaboración:** DRTPE - DPEFP - Observatorio Socio Económico Laboral (OSEL) Piura

## Exportaciones

Según los datos del BCRP, el valor de las exportaciones en el mes de mayo, ascendió a US\$113,4 millones, creciendo así 83,5% en relación al mismo mes del 2009. Este comportamiento se debe a la mayor exportación de productos tradicionales (petróleo y sus derivados) y no tradicionales (minería no metálica y textiles, entre los más importantes).

Las exportaciones en el periodo enero-mayo, ascendieron a US\$ 703,7 millones, lo que implica una variación acumulada de 69,4% respecto al mismo periodo del año 2009. Esto - en relación a la participación relativa - implica un aumento de las exportaciones tradicionales de 43,0% a 59,3% en el 2010; y una disminución de las exportaciones no tradicionales de 57,0% en enero - mayo 2009 a 40,7% en igual periodo del 2010.

En ese periodo, algo más de la tercera parte del total de exportaciones (36,3%) fueron dirigidas al mercado estadounidense, mientras que un 12,7% tuvo como destino el mercado de Chile.

## INDICADORES DE EMPLEO

### Índice del empleo

De acuerdo a los resultados de la Encuesta Nacional de Variación Mensual del Empleo (ENVME) que ejecuta el MTPE, el empleo formal en la ciudad de Piura, alcanzó en mayo 2010 una variación anual de 6,1% respecto al mismo mes del año anterior, a consecuencia del incremento del empleo formal en la actividad servicios (8,5%), debido a una mayor demanda de mano de obra en la subrama enseñanza.

El requerimiento de trabajadores se registró en dos momentos específicos. Entre los meses mayo y noviembre 2009, debido a la contratación de personal docente y administrativo, en universidades privadas por el inicio del I y II semestre académico 2009; y entre los meses de marzo y mayo 2010, donde la demanda de docentes estuvo determinada por el inicio del año escolar 2010 en instituciones de educación básica regular, en los niveles inicial, primaria y secundaria.

**Gráfico N° 02**  
**Región Piura: Variación anual y acumulada del valor de las exportaciones**  
**Mayo 2009 - Mayo 2010**  
(Porcentaje)

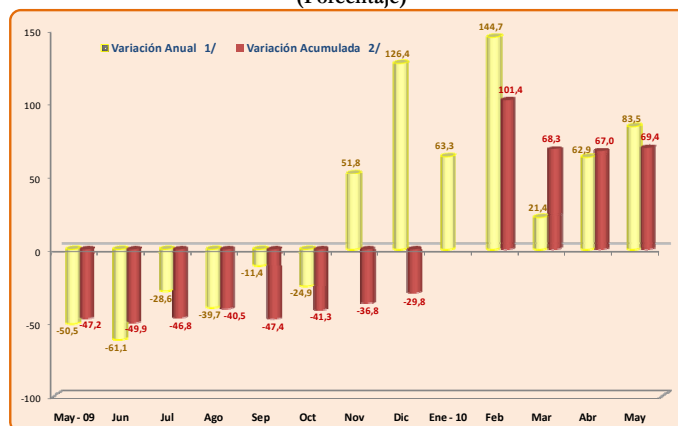

**Nota:**

- La variación acumulada del mes de enero 2010 no se presenta por ser el primer mes del año de análisis.

1/ Variación del mes indicado con respecto al mismo mes del año anterior

2/ Variación del periodo indicado (de enero al mes indicado) respecto al mismo periodo del año anterior.

**Fuente:** BCRP (Sede Piura) - Informe de Coyuntura y Estadística, mayo 2009 - mayo 2010

**Elaboración:** DRTPE - DPEFP - Observatorio Socio Económico Laboral (OSEL) Piura

**Gráfico N° 03**  
**Ciudad de Piura: Variación anual del empleo en empresas privadas de 10 y más trabajadores**  
**Mayo 2009 - Mayo 2010**  
(Porcentaje)

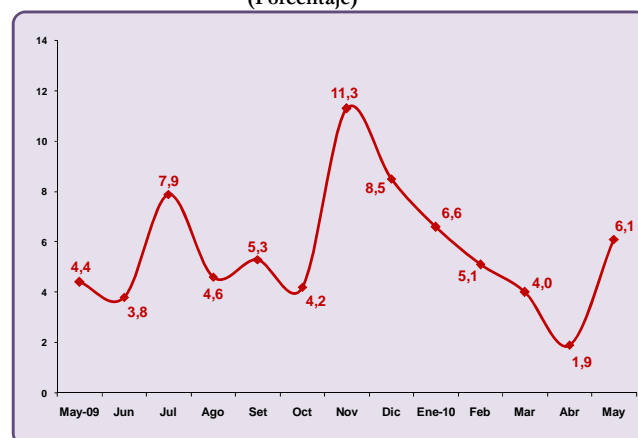

**Nota:** La variación anual es la variación porcentual del número de trabajadores asalariados del mes indicado respecto al mismo mes del año anterior

**Fuente:** MTPE - Encuesta Nacional de Variación Mensual del Empleo (ENVME), Mayo 2010

**Elaboración:** DRTPE - DPEFP - Observatorio Socio Económico Laboral (OSEL) Piura

## Contratos de mano de obra temporal

Tomando información del MTPE, en el mes de mayo 2010, los contratos de mano de obra temporal, ascendieron a 2 mil 546 contratos, lo que significó un incremento de 6,2% respecto al mismo mes del año anterior.

Durante el periodo acumulado enero-mayo 2010, el total de contratos registrados en la región Piura, fue de 16 mil 541 contratos temporales. La mayor parte de estos contratos se registraron en Piura y Sullana con 65,9% y 20,6% respectivamente; mientras que en Paita y Talara, sólo se alcanzó un registro de 6,5% y 7,0% respectivamente.

**Gráfico N° 04**  
**Región Piura: Evolución del número de los contratos de mano de obra temporal**  
Mayo 2009 - Mayo 2010

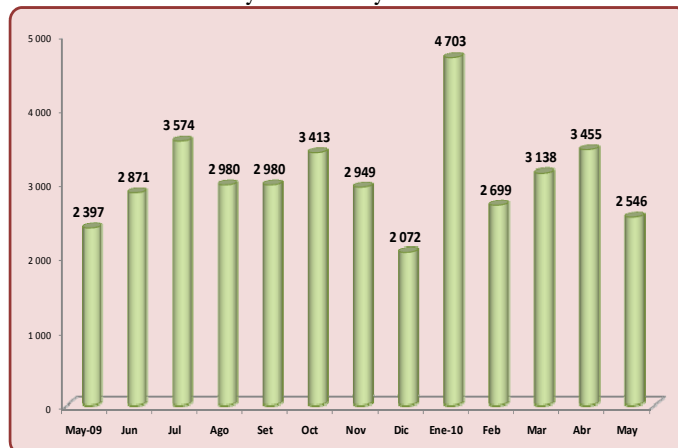

**Nota:** Información preliminar

**Fuente:** MTPE - Oficina de Estadística e Informática, Mayo 2010

**Elaboración:** DRTPE - DPEFP - Observatorio Socio Económico Laboral (OSEL) Piura

## Intermediación laboral

Al finalizar el mes de mayo, el servicio de intermediación laboral Red CIL PROEmpleo de la Dirección Regional de Trabajo y Promoción del Empleo de Piura (DRTPE), logró insertar en el mercado laboral de la región Piura un total de 13 personas; con lo cual en el periodo acumulado enero - mayo 2010, se alcanzó a colocar 48 personas en el mercado regional.

La inserción de personas, en el mes de mayo, se registró principalmente en empresas dedicadas al transporte de personas; requiriendo trabajadores para desempeñarse como choferes.

**Gráfico N° 05**  
**Región Piura: Evolución del número de personas colocadas por la RED CIL PROEmpleo**  
Mayo 2009 - Mayo 2010

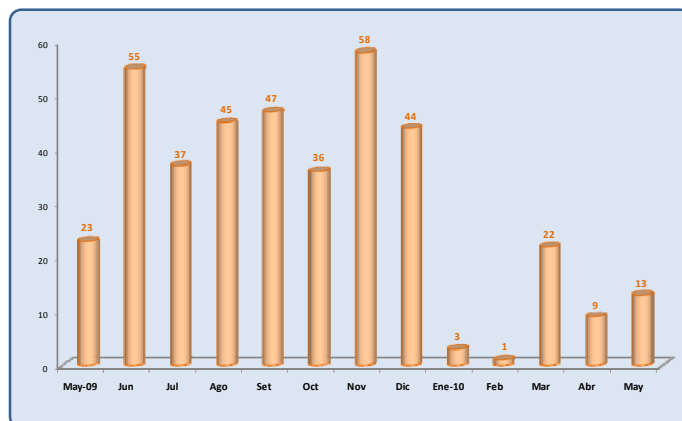

**Fuente:** DRTPE Piura - DPEF - Red CIL PROEmpleo, Mayo 2010

**Elaboración:** DRTPE - DPEFP - Observatorio Socio Económico Laboral (OSEL) Piura

## INDICADORES DEL SISTEMA FINANCIERO

### Créditos en el sistema financiero

En mayo, el saldo de créditos en el sistema financiero - según datos del BCRP - ascendió a S/. 2 mil 946 millones; incrementando así un 13,3% respecto al mismo mes del 2009. Este resultado se explica por las mayores colocaciones de las empresas bancarias (13,4%), así como de las instituciones de microfinanzas (13,0%).

Según tipo de crédito, los mayores saldos se registraron en los créditos comerciales y de consumo, alcanzando el 32,9% y 31,3% respectivamente.

De otro lado, en mayo las colocaciones en moneda nacional, ascendieron a 2 mil 272 millones; cifra que comparada con el mismo mes del año 2009, creció 16,5%. Fueron dos empresas bancarias (Banco de Crédito, 18,3% y Banco Continental, 17,8%) y una caja municipal (Caja Municipal de Sullana, 11,1%), las que registraron una mayor participación en las colocaciones del sistema financiero; en conjunto otorgaron el 47,2% del crédito.

### Tasa de morosidad

La cartera pesada en el sistema financiero, al finalizar el mes de mayo 2010, alcanzó 3,6%.

Conforme a los datos del BCRP, la mayor morosidad, se observó en Agrobanco (8,0%), cajas municipales (6,4%) y cajas rurales (5,2%).

La variación anual - por su parte - registró un aumento de 0,7% respecto a mayo 2009, siendo Agrobanco y las cajas rurales las que muestran una mayor variación.

**Gráfico N° 06**  
**Región Piura: Variación anual de los créditos en moneda nacional del sistema financiero**  
Mayo 2009 - Mayo 2010  
(Porcentaje)

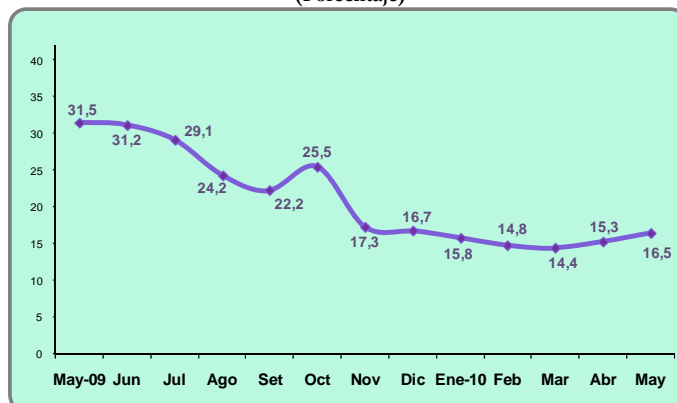

**Nota:**

- La variación anual es la variación porcentual del valor indicado del mes respecto al mismo mes del año anterior

Variación en valores reales

**Fuente:** BCRP (Sede Piura) - Informe de Coyuntura y Estadística, mayo 2009 - mayo 2010

**Elaboración:** DRTPE - DPEFP - Observatorio Socio Económico Laboral (OSEL) Piura

**Gráfico N° 07**  
**Región Piura: Tasa de morosidad en el sistema financiero**  
Mayo 2009 - Mayo 2010  
(En porcentaje de colocaciones brutas)

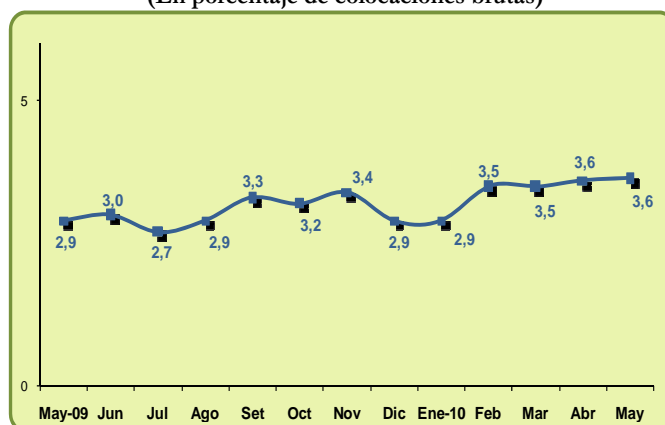

**Fuente:** BCRP (Sede Piura) - Informe de Coyuntura y Estadística, mayo 2009 - mayo 2010

**Elaboración:** DRTPE - DPEFP - Observatorio Socio Económico Laboral (OSEL) Piura