

REPORTE N° 05-2010
INDICADORES ECONÓMICOS, LABORALES Y FINANCIEROS
EN LA REGIÓN PIURA

El presente reporte, elaborado por el Observatorio Socio Económico Laboral (OSEL) de la Dirección Regional de Trabajo y Promoción del Empleo de Piura, muestra el comportamiento de algunos indicadores de la producción, el empleo y del sistema financiero, al mes de agosto de 2010.

El indicador de la actividad económica regional - en base a la información del Banco Central de Reserva del Perú (BCRP) - registró en el periodo enero - agosto 2010, un aumento de 4,3% comparado con el mismo periodo acumulado del año anterior; sustentado en el comportamiento positivo de casi todos los sectores económicos. Las exportaciones en el mes de agosto ascendieron a US\$159,0 millones, monto que representa un crecimiento de 32,4% a las obtenidas en igual mes del año 2009; debido al mayor dinamismo de productos tradicionales y no tradicionales.

Según resultados del Ministerio de Trabajo y Promoción del Empleo (MTPE), en agosto 2010, los indicadores de empleo mostraron el siguiente comportamiento: la variación anual del empleo para la ciudad de Piura, aumentó 9,9% en comparación al mes de agosto 2009. Asimismo, se registraron en la región Piura un total de 2 mil 746 contratos de mano de obra temporal, y a través del servicio de intermediación laboral (Red CIL PROEmpleo) se logró insertar en el mercado laboral regional a 20 personas.

Finalmente, en cuanto a los indicadores del sistema financiero según el BCRP, en agosto de este año, los créditos en moneda nacional registraron una variación de 21,1% respecto a similar mes del 2009; en tanto, la tasa de morosidad, fue de 4,0%.

INDICADORES DE LA PRODUCCIÓN

Indicador de actividad económica regional

El indicador de actividad económica regional - a partir de la información del BCRP - en el periodo a acumulado enero - agosto 2010, aumentó 4,3% en relación al mismo periodo del 2009; como resultado del desempeño positivo en casi todos los sectores económicos, excepto pesca que decreció en 3,7%.

En el caso de la actividad industrial - cuya participación en el indicador regional es del 21,5% - se observa que la variación acumulada, en el periodo enero-agosto 2010 creció 4,8% respecto al mismo periodo 2009, debido a la expansión del procesamiento primario y no primario de recursos, ocasionado principalmente por la mayor producción de derivados del petróleo (Diesel y Fuel Oil) y de insumos químicos (cáscara deshidratada de limón).

Por su parte, la variación anual en la actividad industria en agosto 2010, se redujo en 21,1% en comparación con agosto 2009; explicado por la

Gráfico N° 01
Región Piura: Variación anual y acumulada del indicador de la actividad económica manufacturera Agosto 2009 - Agosto 2010 (Porcentaje)

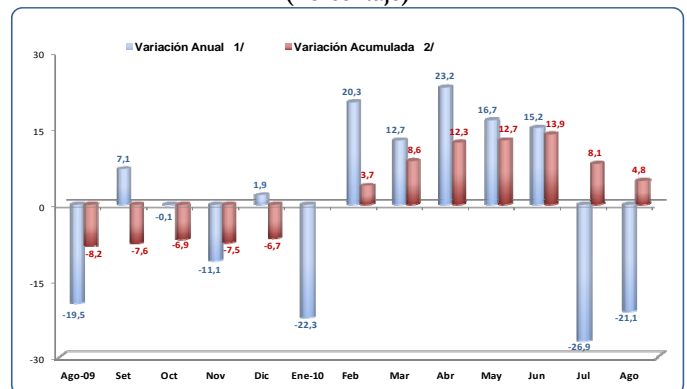

Nota:
- La variación acumulada en el mes de enero 2010 no se presenta por ser el primer mes del año de análisis.
- Variación en términos reales.
1/ Variación del mes indicado con respecto al mismo mes del año anterior.
2/ Variación del periodo indicado (de enero al mes indicado) respecto al mismo periodo del año anterior.
Fuente: BCRP (Sede Piura) - Informe de Coyuntura y Estadística, setiembre 2009 - agosto 2010
Elaboración: DRTPE - DPEFP - Observatorio Socio Económico Laboral (OSEL) Piura

menor producción manufacturera primaria (-23,5%) y no primaria (-13,8%). En el primer caso, se debió principalmente a la caída en la producción de pescado congelado, y al mismo tiempo a la escasez de pota, este último por problemas oceanográficos; hecho que contrarrestó el aumento en la producción de conservas de pescado y de derivados del petróleo. En el segundo caso (producción no primaria), el resultado desfavorable se debió a la caída en la producción de insumos químicos, como aceite esencial de limón y oleína.

Exportaciones

Según datos del BCRP, las exportaciones acumuladas en el periodo enero - agosto 2010, alcanzaron los US\$ 1 127,8 millones, significando un aumento de 53,8% en relación al mismo periodo 2009. Según participación relativa, entre enero-agosto 2009 y 2010, se tiene un aumento en las exportaciones tradicionales de 51,8% a 61,7% y un descenso en las exportaciones no tradicionales de 48,2% a 38,3%.

Cabe precisar que, entre enero - agosto 2010, el producto que mayor se exportó fue aceite crudo de petróleo (53,1%), comercializado en los mercados de Estados Unidos, Chile, Panamá, Honduras y Ecuador, entre los más importantes.

De otro lado, en el mes de agosto 2010, el valor de las exportaciones ascendió a US\$159,0 millones, que representa un crecimiento de 32,4% en relación al mismo mes de 2009. El mayor dinamismo se registró en la venta de productos tradicionales (petróleo y derivados) y no tradicionales (minería no metálica, productos agropecuarios y textiles).

INDICADORES DE EMPLEO

Índice del empleo

Según el MTPE, el empleo formal en la ciudad de Piura registró en agosto de 2010 una variación anual de 9,9%, sustentado por el incremento del empleo en la actividad industria (20,9%) y comercio (9,3%).

En la actividad industria, el mayor empleo se suscitó entre los meses de julio y noviembre de 2009 y mayo - agosto del 2010, impulsado por el aumento en la producción de conservas de vegetales y de uva de mesa; también influyó el inicio de la etapa de la limpieza de algodón para la confección de hilados de exportación.

En el caso de la actividad comercio, el impulso en el empleo se dio principalmente por el mayor dinamismo en la venta de productos químicos farmacéuticos y de electrodomésticos.

Gráfico N° 02
Región Piura: Variación anual y acumulada del valor de las exportaciones
Agosto 2009 - Agosto 2010
(Porcentaje)

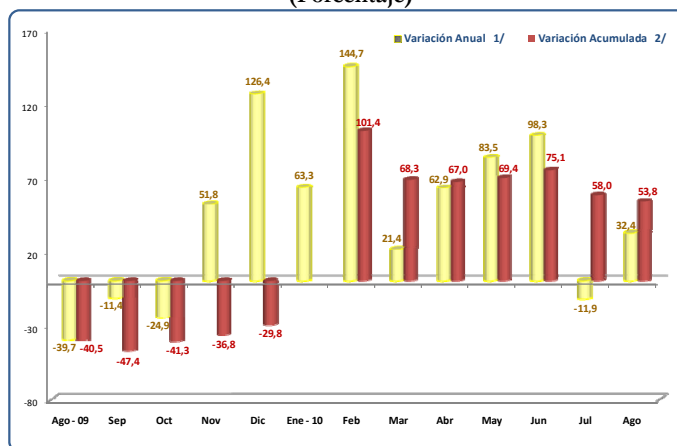

Nota:

- La variación acumulada del mes de enero 2010 no se presenta por ser el primer mes del año de análisis.

1/ Variación del mes indicado con respecto al mismo mes del año anterior

2/ Variación del periodo indicado con respecto al mismo mes del año anterior

Fuente: BCRP (Sede Piura) - Informe de Coyuntura y Estadística, agosto 2009 - agosto 2010

Elaboración: DRTPE - DPEFP - Observatorio Socio Económico Laboral (OSEL) Piura.

Gráfico N° 03
Ciudad de Piura: Variación anual del empleo en empresas privadas de 10 y más trabajadores
Agosto 2009 - Agosto 2010
(Porcentaje)

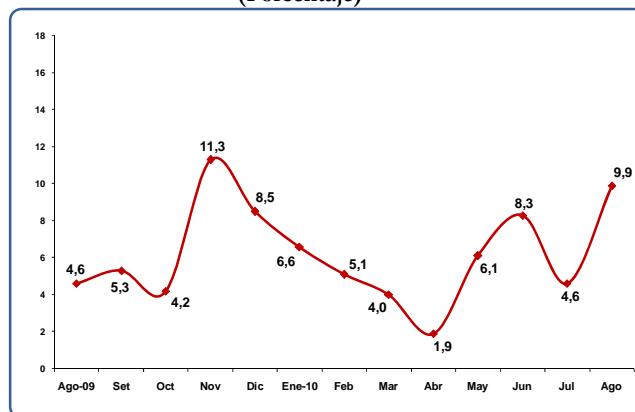

Nota: La variación anual es la variación porcentual del número de trabajadores asalariados del mes indicado respecto al mismo mes del año anterior

Fuente: MTPE - Encuesta Nacional de Variación Mensual del Empleo (ENVME), Agosto 2010

Elaboración: DRTPE - DPEFP - Observatorio Socio Económico Laboral (OSEL) Piura

Contratos de mano de obra temporal

En el periodo acumulado enero - agosto 2010, el MTPE registra un total de 25 mil 776 contratos de mano de obra temporal en la región Piura, de los cuales la mayor cantidad de registros se produjo en Piura y Sullana con 66,9% y 22,3% respectivamente; correspondiendo la menor cantidad de registros a Talara (6,6%) y Paita (4,2%).

En el mes de agosto 2010, los contratos de mano de obra temporal, fueron 2 mil 746 contratos; resultado que significa una caída de 7,9% comparado con el mismo mes del año anterior.

Gráfico N° 04
Región Piura: Evolución del número de contratos de mano de obra temporal
Agosto 2009 - Agosto 2010

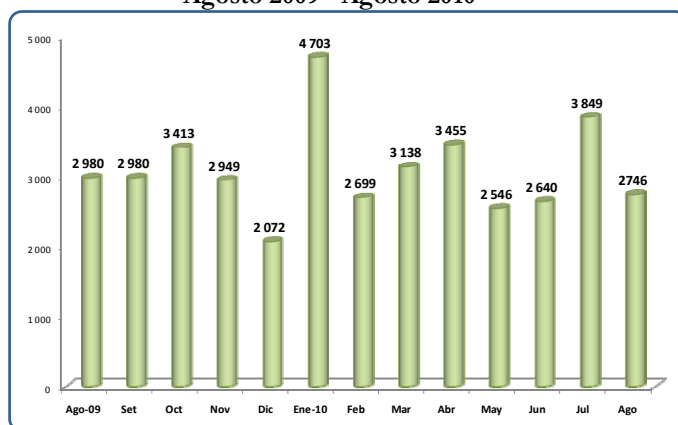

Nota: Información preliminar

Fuente: MTPE - Oficina de Estadística e Informática, Agosto 2010

Elaboración: DRTPE - DPEFP - Observatorio Socio Económico Laboral (OSEL) Piura

Intermediación laboral

El servicio de intermediación laboral Red CIL PROEmpleo de la Dirección Regional de Trabajo y Promoción del Empleo de Piura (DRTPE), en el periodo acumulado enero - agosto 2010, logró insertar en el mercado laboral de la región a 145 personas, las cuales se desempeñaron en puestos de almacén, vigilancia, encuestadores, secretarías, operador de montacargas, choferes, limpiador de pescado y vendedores en ferretería, entre los más importantes.

En el mes de agosto 2010 logró insertar en el mercado laboral de la región Piura a 20 personas, lo que significó una disminución de 25 trabajadores colocados respecto al mismo mes del año anterior.

Gráfico N° 05
Región Piura: Evolución del número de personas colocadas por la RED CIL PROEmpleo
Agosto 2009 - Agosto 2010

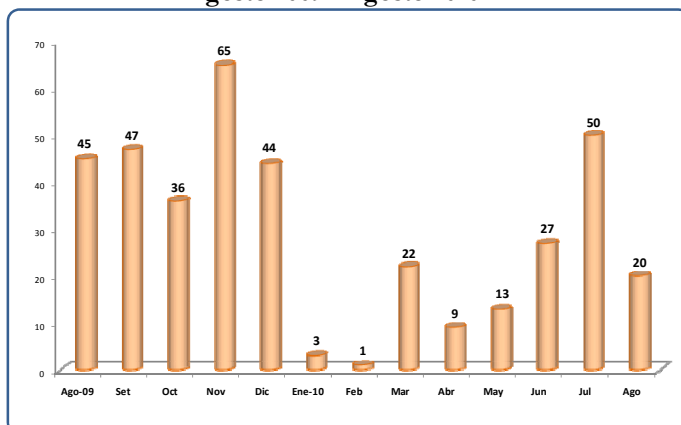

Fuente: DRTPE Piura - DPEF - Red CIL PROEmpleo, Agosto 2010

Elaboración: DRTPE - DPEFP - Observatorio Socio Económico Laboral (OSEL) Piura

INDICADORES DEL SISTEMA FINANCIERO

Créditos en el sistema financiero

El informe del BCRP, registra para el mes de agosto un saldo de créditos en el sistema financiero de S/. 3 104 millones; que significa un incremento en términos reales de 17,3% respecto al mismo mes del 2009. Este resultado se explica por las mayores colocaciones de empresas bancarias e instituciones de microfinanzas (18,0% y 16,0% respectivamente).

Según tipo de crédito, los mayores saldos se registraron en los créditos a microempresas y de consumo, otorgando en conjunto el 67,3% de los créditos.

Por su parte, las colocaciones en moneda nacional, mostraron un crecimiento del 21,1% en relación al mes de agosto de 2009, cifra considerablemente mayor al incremento registrado por los créditos en moneda extranjera (6,0%).

Tasa de morosidad

Al finalizar agosto 2010, la cartera pesada en el sistema financiero alcanzó 4,0%; siendo la cifra más alta obtenida en el periodo agosto 2009 - agosto 2010.

La información del BCRP, refiere que la mayor morosidad, se produjo en Agrobanco (6,1%), cajas municipales (6,9%) y cajas rurales (5,7%).

De otro lado, la variación anual en puntos porcentuales (pp.) mostró un leve aumento de 1,1 pp. respecto a agosto 2009, siendo las cajas rurales y Agrobanco las que registran las más altas variaciones.

Gráfico N° 06
Región Piura: Variación anual de los créditos en moneda nacional del sistema financiero
Agosto 2009 - Agosto 2010
(Porcentaje)

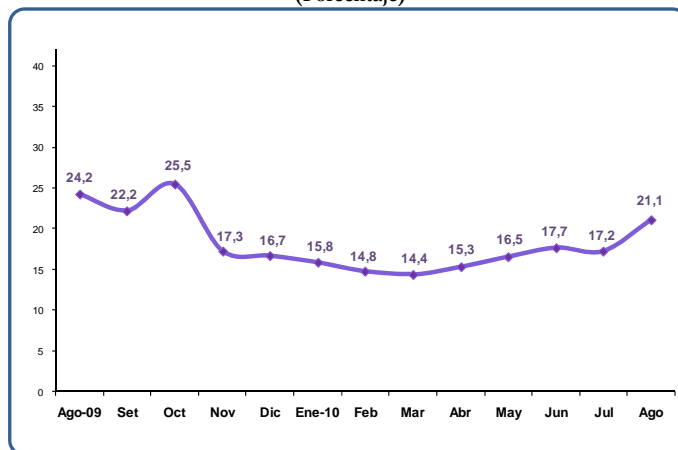

Nota:

- La variación anual es la variación porcentual del valor indicado del mes respecto al mismo mes del año anterior.
- Variación en valores reales.

Fuente: BCRP (Sede Piura) - Informe de Coyuntura y Estadística, agosto 2009 - agosto 2010

Elaboración: DRTPE - DPEFP - Observatorio Socio Económico Laboral (OSEL) Piura

Gráfico N° 07
Región Piura: Tasa de morosidad en el sistema financiero
Agosto 2009 - Agosto 2010
(En porcentaje de colocaciones brutas)

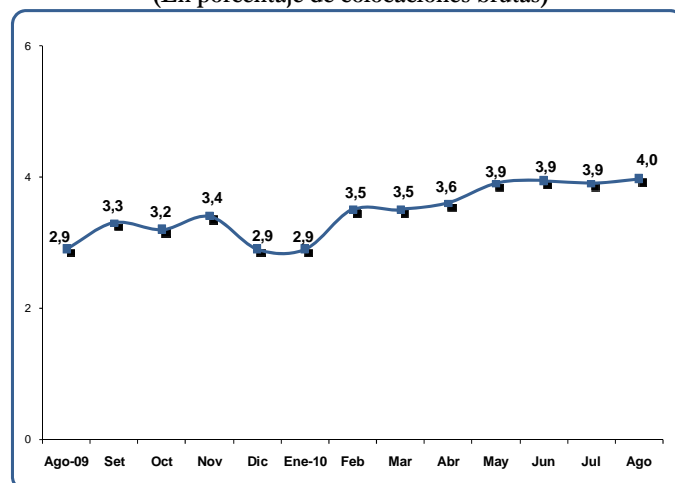

Fuente: BCRP (Sede Piura) - Informe de Coyuntura y Estadística, agosto 2010

Elaboración: DRTPE - DPEFP - Observatorio Socio Económico Laboral (OSEL) Piura