

INDICADORES LABORALES DE LIMA METROPOLITANA

LIMA METROPOLITANA



1/ Hace referencia a la Provincia Constitucional del Callao o la región Callao. Asimismo, para fines de presentación de la información, se considera al Callao como un cono de Lima Metropolitana. Fuente: INEI - informe técnico N° 2 - Febrero 2011.

Elaboración: DRTPEC - Observatorio Socio Económico Laboral (OSEL) Callao.

LIMA METROPOLITANA: DISTRIBUCIÓN DE LA POBLACIÓN EN EDAD DE TRABAJAR (PET) POR CONOS, 2010

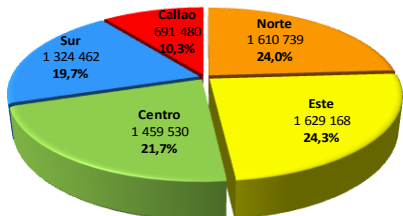

Fuente: INEI - Encuesta Permanente de Empleo (EPE), 2010
Elaboración: DRTPEC - Observatorio Socio Económico Laboral (OSEL) Callao.

En el 2010, la Población en Edad de Trabajar (PET, personas entre 14 y más años de edad) en el área de Lima Metropolitana, sumó un total de 6 millones 715 mil 379 personas, de los cuales el Cono Este concentró mayor proporción (24,3%).

LIMA METROPOLITANA: DISTRIBUCIÓN DE POBLACIÓN EN EDAD DE TRABAJAR (PET) POR CONOS, SEGÚN CONDICIÓN DE ACTIVIDAD, 2010 (Porcentaje)

Condición de actividad	Total	Conos				
		Norte	Este	Centro	Sur	Callao
Total absoluto	6 715 379	1 610 740	1 629 168	1 459 530	1 324 462	691 480
Total relativo	100,0	100,0	100,0	100,0	100,0	100,0
Ocupados	64,5	64,3	67,1	61,1	67,2	61,0
Desocupados	5,5	5,7	5,6	5,7	4,3	6,9
Inactivos	30,0	30,0	27,3	33,2	28,5	32,1

Fuente: INEI - Encuesta Permanente de Empleo (EPE), 2010
Elaboración: DRTPEC - Observatorio Socio Económico Laboral (OSEL) Callao.

6 de cada 10 personas de 14 años a más que residen en el Callao están ocupadas. Esta proporción es mayor (67,2%) entre los residentes del Cono Sur.

GRÁFICO N° 2 LIMA METROPOLITANA: DISTRIBUCIÓN DE LOS OCUPADOS POR CONOS, SEGÚN NIVELES DE EMPLEO, 2010 (Porcentaje)

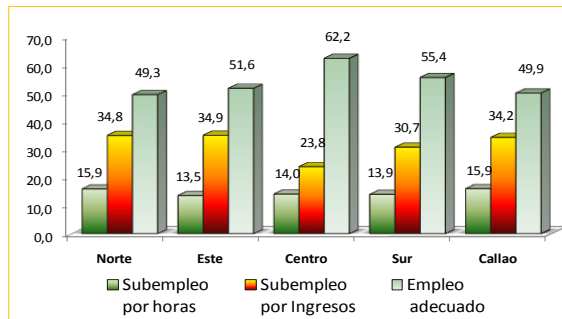

Fuente: INEI - Encuesta Permanente de Empleo (EPE), 2010
Elaboración: DRTPEC - Observatorio Socio Económico Laboral (OSEL) Callao.

En el Cono Centro se aprecia la mayor proporción de empleo adecuado (62,2%) y la menor proporción de subempleo por ingresos (13,9%). El Cono Norte y Callao presentan un perfil de empleo similar.

CUADRO N° 2 LIMA METROPOLITANA: DISTRIBUCIÓN DE LOS OCUPADOS POR CONOS, SEGÚN VARIABLES PRINCIPALES, 2010 (Porcentaje)

Variables principales	Total	Conos				
		Norte	Este	Centro	Sur	Callao
Total absoluto	4332 125	1035 091	1092 548	892 685	889 824	421 977
Total relativo	100,0	100,0	100,0	100,0	100,0	100,0
Sexo						
Hombre	55,3	55,3	55,7	53,3	56,0	57,0
Mujer	44,7	44,7	44,3	46,7	44,0	43,0
Rango de edad						
14-24	22,4	23,6	24,0	19,4	22,1	22,3
25-29	14,0	13,5	14,5	14,6	13,6	13,5
30-44	39,0	39,6	38,0	37,0	40,8	40,2
45-65	21,6	21,0	21,1	24,5	20,4	21,5
66 y más	3,0	2,3	2,4	4,5	3,1	2,5
Nivel educativo 1/						
Sin nivel	4,0	3,9	5,2	1,9	4,9	4,3
Primaria	19,2	19,6	21,7	13,1	20,8	21,6
Secundaria	50,3	53,8	49,7	45,7	51,1	51,1
Superior	26,5	22,7	23,4	39,3	23,2	23,0

1/ Se han considerado los niveles alcanzados por las personas; esto significa que la categoría sin nivel incluye también a los que no completaron la primaria; en el nivel primaria se considera primaria completa y secundaria incompleta; en el nivel secundario, esta secundaria completa y superior incompleta; finalmente el nivel superior es completo (universitaria y no universitaria). Fuente: INEI - Encuesta Permanente de Empleo (EPE), 2010
Elaboración: DRTPEC - Observatorio Socio Económico Laboral (OSEL) Callao.

El Cono Este cuenta con una mayor proporción de trabajadores jóvenes entre 14 y 24 años de edad (24,0%). En el Cono Centro es más probable encontrar un trabajador que ha culminado una carrera universitaria (39,3%).

GRÁFICO N° 3 LIMA METROPOLITANA: DISTRIBUCIÓN DE LOS OCUPADOS POR CONOS, SEGÚN GRUPO OCUPACIONAL, 2010 (Porcentaje)

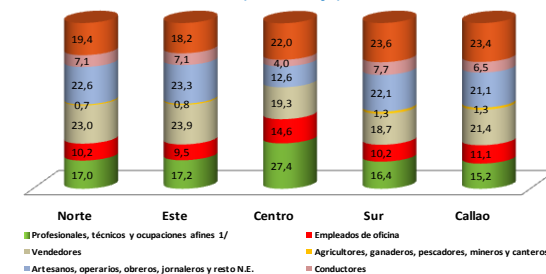

Notas:
- En el cono Centro, no se tomó en cuenta los datos del grupo ocupacional conformado por agricultores, ganaderos, pescadores, mineros y canteros por no contar con un número mínimo de casos en la muestra.
- N.E.: No Especificado.
1/ Incluye gerentes, administradores, funcionarios y ocupaciones afines
Fuente: INEI - Encuesta Permanente de Empleo (EPE), 2010
Elaboración: DRTPEC - Observatorio Socio Económico Laboral (OSEL) Callao.

En los conos Norte y Este, el grupo ocupacional con mayor número de trabajadores es el de vendedores. Por su parte, el Cono Centro presenta mayor número de trabajadores con mano de obra calificada (27,4%).

GRÁFICO N° 4 LIMA METROPOLITANA: DISTRIBUCIÓN DE LOS OCUPADOS POR CONOS, SEGÚN CATEGORÍA OCUPACIONAL, 2010 (Porcentaje)

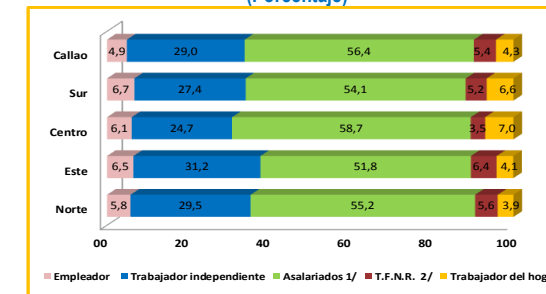

1/ Los asalariados incluyen a empleados y obreros públicos y privados.
2/ Trabajadores Familiares No Remunerados (T.F.N.R.), incluye otros.
Fuente: INEI - Encuesta Permanente de Empleo (EPE), 2010.
Elaboración: DRTPEC - Observatorio Socio Económico Laboral (OSEL) Callao.

Del total de ocupados, más del 50% se encuentran asalariados, el Callao se encuentra en el segundo lugar con 56,4%.

INDICADORES SOBRE LA CALIDAD DEL EMPLEO



PERÚ
Ministerio de Trabajo y Promoción del Empleo



CUADRO N° 3
LIMA METROPOLITANA: INGRESO LABORAL DE LOS OCUPADOS POR CONOS, SEGÚN SEXO, 2010
(Nuevos Soles)

Sexo	Total	CONOS				
		Norte	Este	Centro	Sur	Callao
Total	1 088	942	1 032	1 428	1 056	927
Hombre	1 268	1 117	1 203	1 635	1 254	1 084
Mujer	854	715	801	1 184	788	707

Nota: en el cálculo se utilizó el promedio de ingresos, en base al ingreso principal mensual, así también, en el cálculo se excluyen: los Trabajadores Familiares No Remunerados (T.F.N.R.), aquellos que no perciben ingresos por sus servicios y a los trabajadores que ganan más de S/. 25 mil Nuevos Soles.

Fuente: INEI - Encuesta Permanente de Empleo (EPE), 2010.
Elaboración: DRTPEC - Observatorio Socio Económico Laboral (OSEL) Callao.

La brecha salarial por sexo es mayor entre los trabajadores que residen en el Cono Sur (S/. 466) y menor entre los trabajadores del Callao (S/. 377).

GRÁFICO N° 5
LIMA METROPOLITANA: INGRESO LABORAL DE LOS OCUPADOS POR CONOS, SEGÚN RANGO DE EDAD, 2010
(Nuevos Soles)

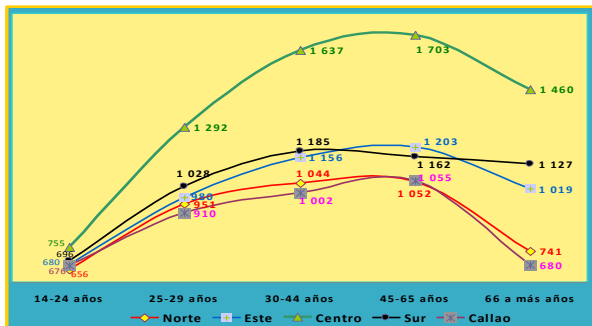

Nota: en el cálculo se utilizó el promedio de ingresos, en base al ingreso principal mensual, así también, en el cálculo se excluyen: los Trabajadores Familiares No Remunerados (T.F.N.R.), aquellos que no perciben ingresos por sus servicios y a los trabajadores que ganan más de S/. 25 mil Nuevos Soles.

Fuente: INEI - Encuesta Permanente de Empleo (EPE), 2010.
Elaboración: DRTPEC - Observatorio Socio Económico Laboral (OSEL) Callao.

Un trabajador del Cono Centro percibe mayores ingresos laborales que sus similares en los diferentes grupos de edad. En los jóvenes de 14 a 24 años el diferencial de ingresos por conos es menor.

Hecho el depósito legal en la Biblioteca Nacional del Perú N° 2009-08071.



GRÁFICO N° 6
LIMA METROPOLITANA: DISTRIBUCIÓN DE LOS ASALARIADOS POR CONOS SEGÚN RANGO DE HORAS SEMANALES DE TRABAJO, 2010
(Porcentaje)

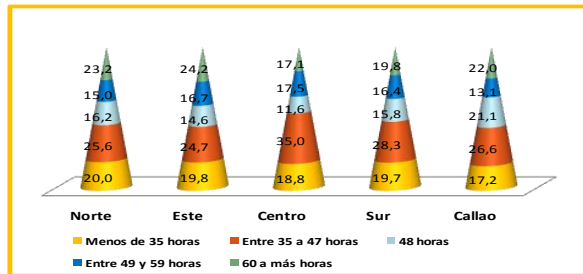

Nota: los asalariados están conformados por obreros y empleados.
Fuente: INEI - Encuesta Permanente de Empleo, 2010
Elaboración: DRTPEC - Observatorio Socio Económico Laboral (OSEL) Callao.

El Cono Este concentró la mayor proporción de trabajadores que realiza una jornada laboral intensa (60 a más horas semanales). Por su parte, Callao presentó el mayor porcentaje de ocupados con 48 horas laborales (21,1%).

GRÁFICO N° 7
LIMA METROPOLITANA: DISTRIBUCIÓN DE LOS ASALARIADOS POR CONOS SEGÚN AFILIACIÓN EN SALUD, 2010
(Porcentaje)

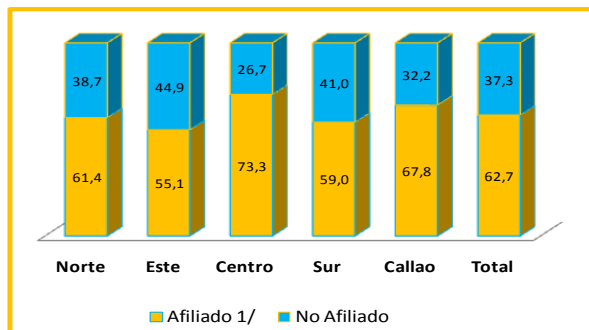

Nota: los asalariados están conformados por obreros y empleados.
1/ se considera afiliado a un sistema de seguros de salud aquellos que respondieron atenderse en salud, algún seguro privado, en ambos y otros. Asimismo, el seguro de salud puede ser pagado por la empresa o por el mismo trabajador.
Fuente: INEI - Encuesta Permanente de Empleo (EPE), 2010.
Elaboración: DRTPEC - Observatorio Socio Económico Laboral (OSEL) Callao.

La protección social en términos de afiliación a un seguro de salud es mayor entre los trabajadores de los conos Centro (73,3%) y Callao (67,8%).

Tríptico Socio Económico Laboral

Marzo 2011

Año 3 N° 01

La oferta laboral de los conos de Lima Metropolitana y el Callao

Lima Metropolitana está conformada por cuatro conos (norte, sur, este y centro) y la provincia constitucional del Callao (o región Callao). En estos espacios se concentran poblaciones con diferentes realidades socioeconómicas y culturales, motivación para realizar algunos acercamientos comparativos sobre la situación en la que se encuentra su fuerza de trabajo.

En este contexto, se analiza la oferta laboral que se tiene en el Callao y los conos de Lima Metropolitana, así como las características principales de sus poblaciones en edad de trabajar (de 14 años y más) como la condición de actividad laboral, los niveles de empleo, el grupo ocupacional en la que se encuentran, sus niveles de ingresos, horas de trabajo, afiliación a seguro de salud, entre otros. La difusión de esta información es importante para las instituciones que gestionan políticas laborales que mejoran la calidad de vida.

Los resultados de esta información se obtuvieron a partir de la Encuesta Permanente de Empleo (EPE) realizada por el Instituto Nacional de Estadísticas e Informática INEI 2010.

Elaborado por el Observatorio Socio Económico Laboral - Callao
Av. Juan Pablo II N° 306
Universidad Nacional del Callao
Facultad de Ciencias Económicas 2do Piso - Bellavista
Teléfono: 469 0865
Correo: oselcallao@gmail.com/oselcallao@mintra.gob.pe

"Información oportuna para el desarrollo del Callao"

Ministerio de Trabajo y Promoción del Empleo - Universidad Nacional del Callao (MTPE-UNAC)