



**GOBIERNO REGIONAL CUSCO
DIRECCIÓN REGIONAL DE TRABAJO Y PROMOCIÓN DEL EMPLEO**

NOTA DE PRENSA N° 04 - 2011

**A propósito del Día del Trabajo:
COMPORTAMIENTO DEL EMPLEO FORMAL EN EMPRESAS PRIVADAS EN CUSCO**

El empleo formal se recupera después de desastres climáticos a inicios de año de 2010

El Observatorio Socio Económico Laboral de la Dirección Regional de Trabajo y Promoción del Empleo de Cusco, con motivo de recordar el día internacional del trabajo, expone los principales cambios que sufrió la demanda laboral durante el año 2010 en la ciudad de Cusco, en base a los resultados de la Encuesta Nacional de Variación Mensual del Empleo (ENVME) aplicada a empresas privadas de 10 a más trabajadores.

La variación anual total registró una reducción del empleo en los primeros meses (enero y febrero) alcanzando el -3,3% en febrero. Esta disminución se observó en las ramas de actividad servicios (-5,6%) y transporte, almacenamiento y comunicaciones (-2,4%) debido, principalmente, a la interrupción de las actividades relacionadas con el turismo ante la situación de emergencia producida por los desastres climatológicos en la Región. Cabe recordar que esta circunstancia disminuyó las visitas a nuestra ciudad, sin embargo a partir del mes de marzo empezó una recuperación del empleo que registró en el mes de mayo su crecimiento más sobresaliente (4,6%), decayendo nuevamente en los meses de agosto y setiembre. Pero a finales de año cerró el periodo 2010 con variaciones positivas que llegaron a 2,4% en diciembre 2010 respecto a diciembre 2009.

En el análisis por ramas de actividad fue el comercio la actividad que mantuvo un crecimiento sostenido durante todo el año, llegando a su mayor expansión en diciembre donde registró 9,6% de variación anual. Por su parte, la rama de actividad transporte, almacenamiento y comunicaciones inició el año con descensos que llegaron a -9,4% en el mes de marzo debido, principalmente, a la reducción de personal en empresas de transporte de turistas, agencias de viajes y transporte ferroviario como consecuencia de los cambios climatológicos a inicios de año, aunque estas actividades a partir del mes de junio mostraron una recuperación que mantuvo las variaciones positivas hasta finales del año 2010.

Por su parte, la rama de actividad servicios mostró una reducción del empleo durante los tres primeros meses del año por la caída del empleo en las subramas servicios prestados a empresas, enseñanza y restaurantes y hoteles; pese a ello, en el mes de abril se mostró una evolución positiva del empleo que alcanzó el 5,8% de crecimiento en el mes de mayo. Esta situación, sin embargo, nuevamente registró una contracción del empleo entre julio y setiembre siendo agosto el mes donde se reportó la mayor caída del empleo (-6,2%), en comparación al mismo mes del año anterior. Para los últimos meses del año, los servicios mostraron un incremento del empleo respaldado por las actividades realizadas dentro de la Región como el CADE 2010 que se efectuó en el Valle Sagrado de los Incas e influyó para terminar el año con variaciones positivas del empleo.

Respecto a la rama de actividad industria, observamos que esta presentó un incremento del empleo durante los primeros meses del año (enero a abril) y a partir del mes de mayo comenzó a descender el empleo que se prolongó hasta el mes de diciembre, siendo en el mes de setiembre donde se registró la variación más baja (-7,5%) respecto a setiembre del año 2009.

Al conmemorar el "Día del Trabajo", debemos destacar la labor que realizan todos los trabajadores de nuestra Región y la importancia de esta actividad (en todas sus formas) la cual dignifica al hombre. En tal sentido, la Dirección Regional de Trabajo y Promoción del Empleo (DirTrab) Cusco se une a este reconocimiento y expresa su saludo a los trabajadores de Cusco y todo el Perú.

CIUDAD DE CUSCO: VARIACIÓN ANUAL DEL EMPLEO EN EMPRESAS PRIVADAS DE 10 Y MÁS TRABAJADORES, SEGÚN RAMAS DE ACTIVIDAD ECONÓMICA, 2010
(Porcentaje)

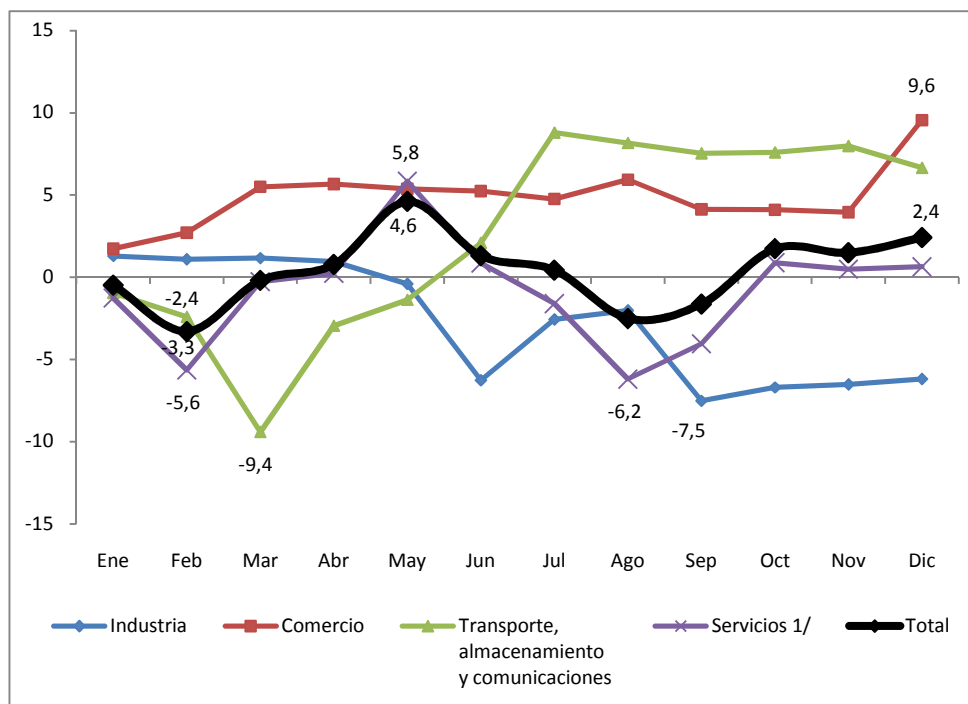

Nota: La variación anual se refiere a la variación del empleo del mes en estudio respecto al mismo mes del año anterior.

1/ Incluye las subramas electricidad, gas y agua; restaurantes y hoteles; enseñanza; establecimientos financieros; servicios sociales y comunales; y servicios prestados a empresa.

Fuente: MTPE - Encuesta Nacional de Variación Mensual del Empleo (ENVME).

Elaboración: DirTrab - Observatorio Socio Económico Laboral (OSEL) Cusco.

Cusco, mayo de 2011

Agradecemos su difusión

Observatorio Socio Económico Laboral (OSEL)

Dirección Regional de Trabajo y Promoción del Empleo Cusco