

DÍA INTERNACIONAL DE LA MUJER

“Las mujeres, en particular las jefas de hogar con hijos e hijas pequeños, se ven limitadas en sus oportunidades de empleo por razones tales como condiciones de trabajo inflexibles y un reparto inadecuado de las responsabilidades familiares con los hombres y con la sociedad...”
(IV Conferencia Mundial sobre la Mujer, Plataforma para la Acción, párrafo 158)



Cifras en Arequipa

- ♀ 2,2 Tasa Global de Fecundidad.
- ♀ 85 mil 429 hogares son sostenidos por mujeres.
- ♀ 37,1% de las mujeres son solteras, 31,1% casadas, 14,9% convivientes y el 16,9% son separadas, viudas o divorciadas.
- ♀ 88,4% de mujeres viven en el área urbana y 11,6% en el área rural.
- ♀ 15,4% de mujeres son analfabetas.
- ♀ 153 mil 748 mujeres son jóvenes.
- ♀ 33 mil 407 mujeres jóvenes no estudian ni trabajan.
- ♀ 35,2% de mujeres son trabajadoras independientes.

MUJERES EN EL PERÚ

15 millones 064 mil 595



Rangos de edad

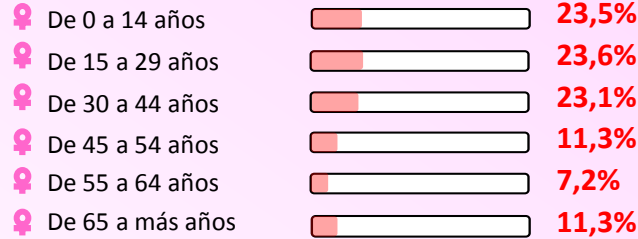

Trabajadoras por rama de actividad

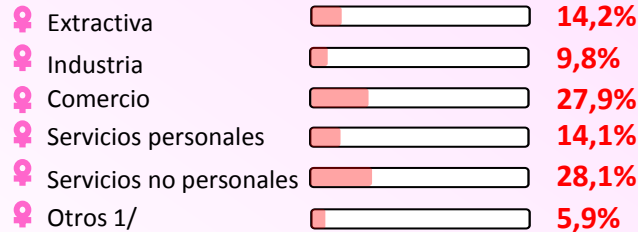

1/ Incluye las ramas de construcción y hogares por tener pocos casos en la muestra.

Informalidad laboral por sexo

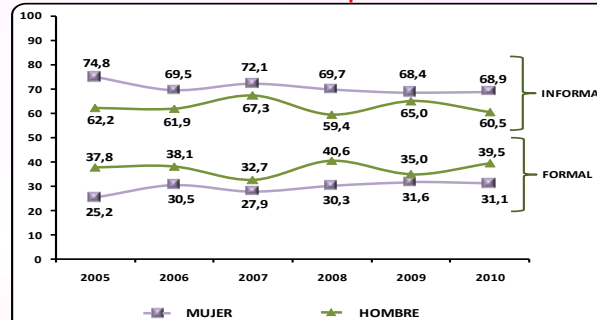

Nota: Las bases de datos han sido actualizadas con proyección de la población en base a los resultados del Censo de Población y Vivienda del 2007.
Fuente: INEI – Encuesta Nacional de Variación Mensual del Empleo (ENVME), 2010.
Elaboración: GRTPE – Observatorio Socio Económico Laboral (OSEL) Arequipa.

MUJERES EN AREQUIPA

626 mil 400



LAS MUJERES Y EL ENTORNO

Ámbito Laboral

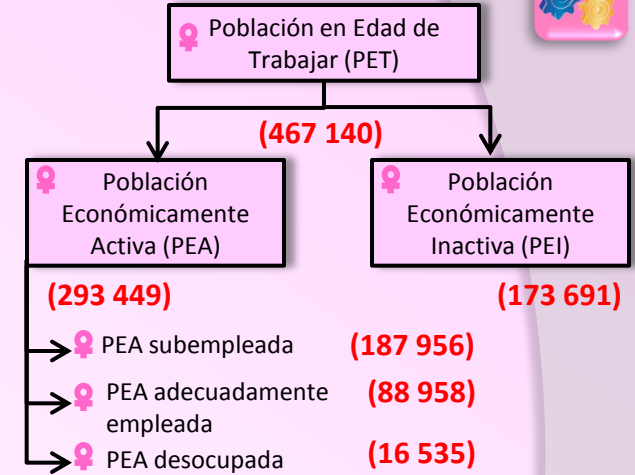

Distribución de la PEA ocupada femenina e ingreso promedio por sexo, según nivel educativo concluido

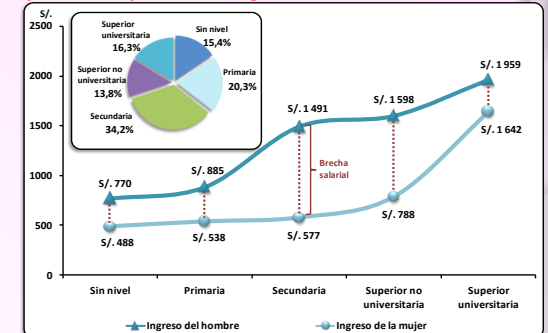

Nota: El cálculo de los ingresos excluye a los Trabajadores Familiares No Remunerados (TFNR) y a los que no perciben ingresos por sus servicios.
Fuente: INEI – Encuesta Nacional de Variación Mensual del Empleo (ENVME), 2010.
Elaboración: GRTPE – Observatorio Socio Económico Laboral (OSEL) Arequipa.

OBSERVATORIO SOCIO ECONÓMICO LABORAL (OSEL) AREQUIPA

Gerencia Regional de Trabajo y Promoción del Empleo de Arequipa
Calle Universidad Nº 117 - Urbanización Victoria - Arequipa
(54) - 380060 Anexo 147
osel@regionarequipa.gob.pe



Gerencia Regional de Trabajo y Promoción del Empleo