



PERÚ

Ministerio de Trabajo y Promoción del Empleo



NOTA DE PRENSA N° 02 - 2012

EL EMPLEO CRECIÓ 26,7%
La rama servicios impulsó el crecimiento del empleo.

El empleo en empresas privadas formales de 10 y más trabajadores registró un crecimiento de 26,7 % para el mes de abril de 2012 respecto al mismo mes del año anterior. Así lo informó el Observatorio Socio Económico Laboral de la Dirección Regional de Trabajo y Promoción del Empleo de Huánuco, según los resultados de la Encuesta Nacional de Variación Mensual del Empleo (ENVME).

La rama de actividad económica que contribuyó al crecimiento del empleo fue servicios (46,3%) justificado por la incorporación de personal en la subrama enseñanza, debido al inicio del ciclo académico en los centros educativos, institutos y universidades de la ciudad y la subrama de establecimientos financieros y seguros por la demanda de otorgamiento de créditos y ahorros de las pequeñas empresas y personas naturales, en las cajas municipales, cooperativas y bancos.

Asimismo, la rama de actividad transportes, almacenamiento y comunicaciones (10,3 %), contribuyó al crecimiento del empleo, por aumento de los servicios en el transporte interprovincial de pasajeros, que realizan viajes a la ciudad de Lima y demás destinos del interior de la Región; considerando además que algunas empresas adquirieron unidades nuevas de transporte, siendo necesario para ello la contratación de personal adicional.

Variación mensual

En abril de 2012, el empleo en empresas privadas formales de 10 y más trabajadores registró un crecimiento de 18,2% respecto al mes anterior, debido a la demanda de personal en las ramas servicios y transporte, almacenamiento y comunicaciones.

En la rama servicios, destacó la incorporación de trabajadores en la subrama enseñanza debido al inicio del año escolar y ciclo académico 2012, asimismo, se registró un incremento de personal en la subrama establecimientos financieros y seguros para realizar labores en las áreas de operaciones, créditos y cobranzas.

La rama de transportes, almacenamiento y comunicaciones también contribuyó al crecimiento del empleo debido a la compra de unidades de transporte nuevas lo que hizo necesario el incremento de la contratación de personal para el mes correspondiente.

Agradecemos su difusión.
Observatorio Socio Económico Laboral Huánuco

Huánuco, Agosto de 2012

CIUDAD DE HUÁNUCO: VARIACIÓN MENSUAL Y ANUAL DEL EMPLEO EN EMPRESAS PRIVADAS FORMALES DE 10 Y MÁS TRABAJADORES, SEGÚN RAMAS DE ACTIVIDAD ECONÓMICA, ABRIL 2012 (Porcentaje)

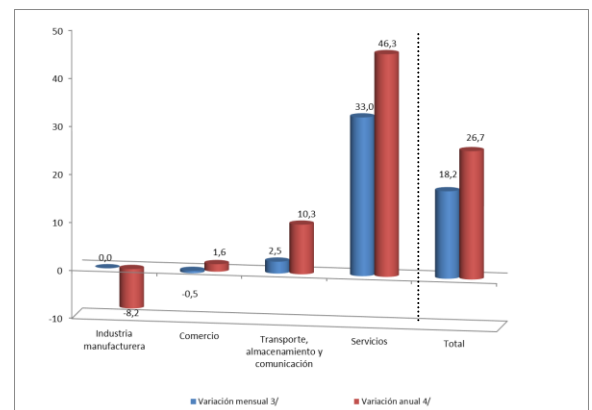

Nota: Cifra preliminar. La información corresponde al primer día de cada mes.

1/ Incluye las subramas electricidad, gas y agua; restaurantes y hoteles; enseñanza, establecimientos financieros y seguros; servicios sociales y comunales; y servicios prestados a empresas.

2/ Incluye la rama de actividad de Transporte, almacenamiento y comunicación.

3/ Variación anual se refiere al cambio porcentual del empleo en el mes indicado respecto al mismo mes del año anterior.

4/ Variación mensual se refiere al cambio porcentual del empleo en el mes indicado respecto al mes anterior.

Fuente: MTPE-Encuesta Nacional de Variación Mensual del Empleo (ENVME).

Elaboración: DRTPE - Observatorio Socio Económico Laboral (OSEL) Huánuco.

