

NOTA DE PRENSA N° 07 - 2012

Por quinto mes consecutivo, la industria manufacturera impulsa crecimiento:

Empleo en Sullana alcanza 13,2%

Por quinto mes consecutivo la ciudad de Sullana muestra un crecimiento del empleo impulsado por la industria manufacturera, logrando alcanzar en agosto de 2012 un aumento de 13,2% en relación a similar mes del 2011. En la ciudad de Piura, el empleo creció 2,8%, siendo este el tercer mes de crecimiento continuo; en Paita y Talara, ciudades que no logran revertir su resultado, se registraron descensos en el empleo de 13,5% y 7,2% respectivamente. Esto informó el Observatorio Socio Económico Laboral de la Dirección Regional de Trabajo y Promoción del Empleo de Piura en base a los resultados de la Encuesta Nacional de Variación Mensual del Empleo (ENVME) que se aplica en empresas privadas formales de 10 y más trabajadores.

Crece el empleo en Sullana y Piura

El aumento del empleo en la ciudad de Sullana es justificado por el incremento de personal en la actividad industria manufacturera (22,1%), debido a la mayor exportación de congelados de pota y pejerrey hacia los mercados de España y Japón; se contrató trabajadores para el área de producción, selección, embarque y saneamiento, así como recepcionistas, estibadores y fileteros. También contribuyó en este crecimiento la mayor producción de uva de mesa, exportada a Canadá, Japón, Nueva Zelanda y Estados Unidos.

En la ciudad de Piura, la mayor demanda de trabajadores se registró en la actividad servicios (8,2%), específicamente, en las sub ramas establecimientos financieros y enseñanza. En el primer caso, el mayor requerimiento de personal estuvo favorecido por el dinamismo en las actividades de intermediación financiera, desempeñándose los trabajadores como asistentes y analistas de créditos, atención al cliente, asistentes de operaciones y promotores de tarjetas de créditos. En el segundo caso, el aumento del empleo se explica por la apertura del semestre académico en instituciones de educación superior (universitaria y técnica), y el incremento del servicio educativo en algunas instituciones de nivel básico (primaria y secundaria).

Paita y Talara registraron caídas

El empleo en Paita se vió afectado por la reducción de trabajadores en la actividad industria manufacturera (-16,5%) justificado por la menor exportación de conservas y congelados de merluza y pota, al no contar con materia prima suficiente.

En la ciudad de Talara la reducción del empleo se registró en la actividad extractiva (-6,4%) motivado por el menor requerimiento de personal en empresas de la sub rama minería dedicadas a prestar servicios petroleros (exploración y explotación de petróleo).

GOBIERNO REGIONAL PIURA
Dirección Regional de Trabajo y Promoción del Empleo

CIUDADES DE PIURA: ÍNDICE MENSUAL DEL EMPLEO EN EMPRESAS PRIVADAS DE 10 Y MÁS TRABAJADORES, AGOSTO 2012
(Porcentaje)

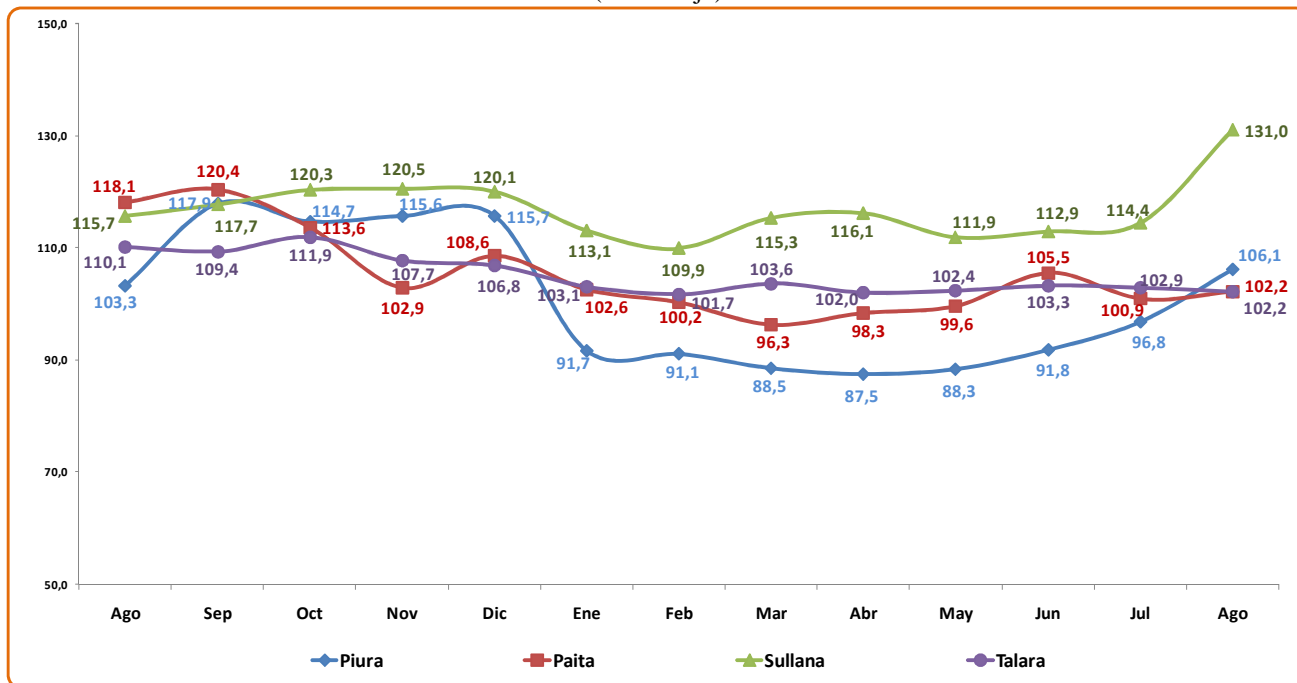

Nota: La información corresponde al primer día de cada mes.

Fuente: MTPE - Encuesta Nacional de Variación Mensual del Empleo (ENVME).

Elaboración: DRTPE - DPEFP - Observatorio Socio Económico Laboral - OSEL Piura.

Agradecemos su difusión.

Piura, noviembre de 2012

Observatorio Socio Económico Laboral (OSEL)

Dirección de Promoción del Empleo y Formación Profesional

Dirección Regional de Trabajo y Promoción del Empleo - Piura

Av. Guillermo Irazola Mz. J Lote 4 Urb. Miraflores - Castilla

Teléfonos: 073- 344592 073-397242

Correo electrónico: piura_osel@trabajo.gob.pe oselpiura@gmail.com