

NOTA DE PRENSA N° 08 - 2012

Por sexto mes consecutivo, en empresas de 10 y más trabajadores:

Empleo crece en Sullana 8,2% por demanda en la industria manufacturera

De acuerdo a la Encuesta Nacional de Variación Mensual del Empleo realizada en cuatro ciudades principales de la región Piura, en el ámbito urbano, el nivel de empleo creció en Sullana en empresas privadas formales de 10 y más trabajadores impulsado por la industria manufacturera, logrando alcanzar en setiembre de 2012 un aumento de 8,2%; en relación a similar mes de 2011, informó el Observatorio Socio Económico Laboral de la Dirección Regional de Trabajo y Promoción del Empleo de Piura. En las ciudades de Paita, Talara y Piura el empleo registró retrocesos de -14,4%, -6,7% y -6,2% respectivamente.

Crece el empleo en Sullana

El incremento de personal en la actividad industria manufacturera (21,0%) produjo un aumento del empleo en la ciudad de Sullana, justificado por la mayor exportación de congelados de pota y pejerrey hacia los mercados de España y Japón; para ello se contrató trabajadores en el área de producción, selección, embarque y saneamiento, así como recepcionistas, estibadores y fileteros. Asimismo, contribuyó en este crecimiento la mayor producción de uva de mesa, exportada a Canadá, Japón, Nueva Zelanda y Estados Unidos.

Empleo se reduce en Paita, Talara y Piura

El empleo en Paita se vio afectado por la reducción de trabajadores en la actividad industria manufacturera (-18,0%) justificado por la menor exportación de conservas y congelados de merluza y pota, al no contar con materia prima suficiente.

La reducción del empleo, en la ciudad de Talara se registró en la actividad extractiva (-6,2%) motivado por el menor requerimiento de personal en empresas de la sub rama minería dedicadas a prestar servicios petroleros (exploración y explotación de petróleo).

Finalmente, en Piura la disminución en la actividad industrial (- 26,1%) estuvo determinada por la culminación de la campaña de cosecha de uva y la menor producción de ají capiscum y conservas de vegetales.

**CIUDADES DE PIURA: ÍNDICE MENSUAL DEL EMPLEO EN EMPRESAS PRIVADAS DE 10 Y MÁS
TRABAJADORES, SETIEMBRE 2012**
(Porcentaje)

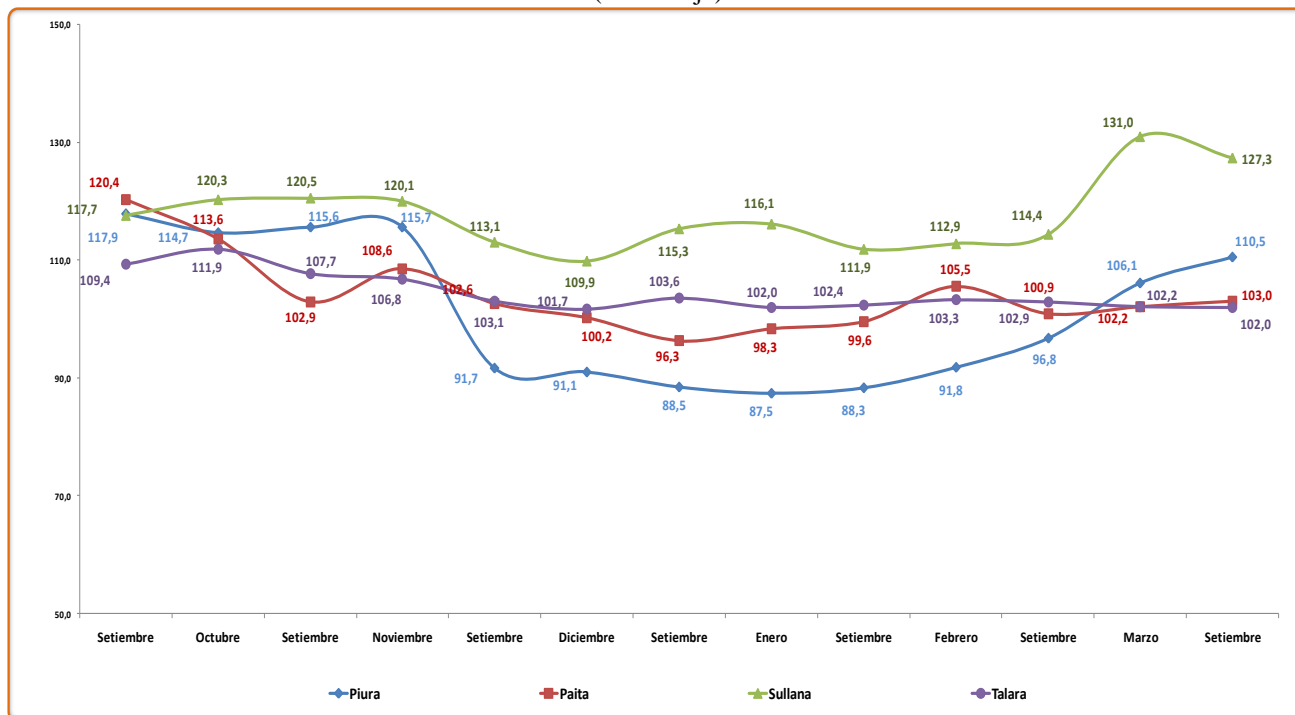

Nota: La información corresponde al primer día de cada mes.

Fuente: MTPE - Encuesta Nacional de Variación Mensual del Empleo (ENVME).

Elaboración: DRTPE - DPEFP - Observatorio Socio Económico Laboral - OSEL Piura.

Agradecemos su difusión.

Piura, noviembre de 2012

Observatorio Socio Económico Laboral (OSEL)

Dirección de Promoción del Empleo y Formación Profesional

Dirección Regional de Trabajo y Promoción del Empleo - Piura

Av. Guillermo Irazola Mz. J Lote 4 Urb. Miraflores - Castilla

Teléfonos: 073- 344592 073-397242

Correo electrónico: piura_osel@trabajo.gob.pe oselpiura@gmail.com