

CICLO DE VIDA LABORAL EN LA REGIÓN CAJAMARCA

A lo largo de su vida laboral, el trabajador pasa por diferentes etapas. A partir de los 14 años de edad, las personas ya se encuentran aptas para realizar actividades productivas, pasando a formar parte de la Población en edad de trabajar (PET). Sin embargo, solo una parte de ellos se encuentra trabajando o buscando trabajo, ellos conforman la Población Económicamente Activa (PEA); mientras que el resto permanece como inactivo. A la proporción de la PEA respecto a la PET se conoce como Tasa de Actividad (PEA/PET).

Cada una de las etapas tiene características bien definidas en cuanto a indicadores laborales. Así, en la región Cajamarca, los jóvenes empiezan a integrarse al mercado laboral, motivo por el cual su actividad e ingresos laborales son menores que en adultos. Finalmente, al llegar a la etapa de adulto mayor, las personas empiezan a retirarse del mercado laboral y a jubilarse, por lo cual desciende la tasa de actividad y su ingreso.

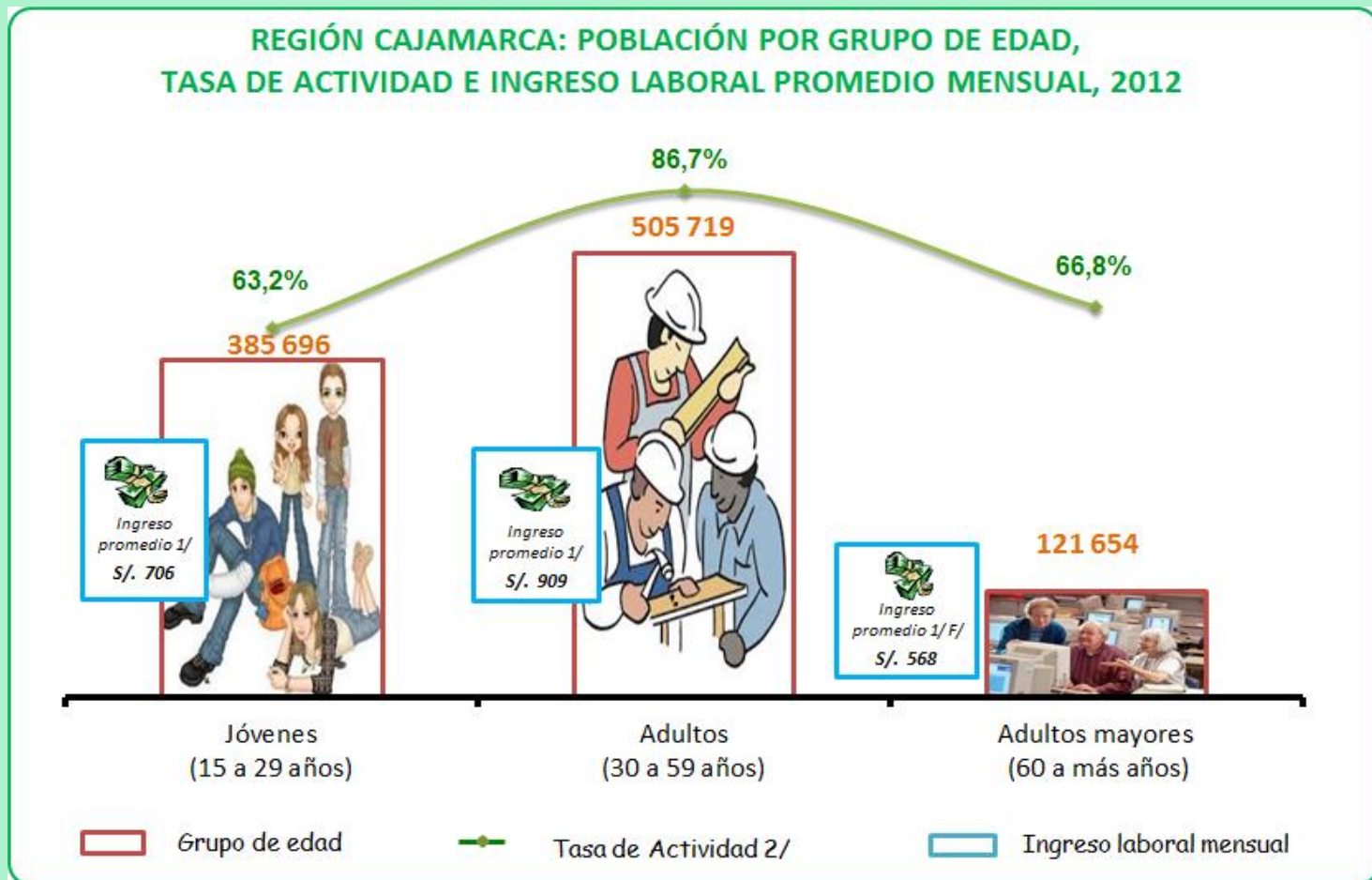

Nota: Las bases de datos han sido actualizadas con proyección de la población en base a los resultados del Censo de Población y Vivienda del 2007.

1/ Ingreso promedio mensual de la PEA ocupada, para el cálculo excluye a los trabajadores familiares no remunerados.

2/ La tasa de actividad mide la participación de la población en edad de trabajar en el mercado de trabajo (PEA/PET).

F/ Cifras referenciales

Fuente: MTPE – Encuesta Nacional de Hogares sobre Condiciones de Vida y Pobreza (ENAH), continua 2012.

Elaboración: DRTPE – Observatorio Socio Económico Laboral (OSEL) Cajamarca.