



**GOBIERNO
REGIONAL
CUSCO**
Liderando el Cambio

Trabajo Cusco
Dirección Regional de Trabajo
y Promoción del Empleo Cusco



NOTA DE PRENSA N° 10 - 2013

EL EMPLEO EN MAYO FUE DE 5,4% EN LA CIUDAD DE CUSCO

Las ramas de actividad económica servicio y comercio impulsaron el crecimiento del empleo

El empleo en empresas privadas formales de 10 y más trabajadores registró un incremento de 5,4% en mayo de 2013 respecto al mismo mes del año anterior. Según manifestó el Observatorio Socio Económico Laboral de la Dirección Regional de Trabajo y Promoción del Empleo de Cusco, en base a los resultados de la Encuesta Nacional de Variación Mensual del Empleo (ENVME).

Las ramas de actividad que influyeron en el crecimiento del empleo fueron servicios (4,4%) y comercio (10,1%). La rama servicios contribuyó en esta mejora a consecuencia del aumento de trabajadores en la subrama establecimientos financieros y seguros; y, restaurantes y hoteles. En la primera, como consecuencia de la mayor contratación de trabajadores en los bancos y agencias crediticias para desempeñarse como promotores de créditos debido al aumento de los servicios financieros. En la segunda subrama se debió a la mayor contratación de trabajadores como consecuencia del aumento de la demanda por servicios de hospedaje.

Asimismo, la rama comercio influyó al crecimiento del empleo a consecuencia del incremento de la mano de obra contratada para cubrir puestos vacantes, así como para venta de productos de consumo masivo.

Variación mensual

El empleo en empresas privadas formales en mayo del 2013 respecto al mes anterior, se incrementó en 3,2% justificado por el buen desenvolvimiento en la contratación de trabajadores en las ramas servicios (4,0%) y comercio (2,2%).

En la rama servicios aumentó el empleo a consecuencia de la mayor contratación de personal, principalmente en la subrama enseñanza, debido al aumento de profesores por la regularización del inicio del semestre académico en todas las facultades y escuelas académicas de la universidad.

En tanto el incremento del empleo en la rama comercio fue justificado por el aumento de personal, para la venta de maquinaria y electrodomésticos, asociado al aumento de ventas por fecha festiva y para cubrir puestos vacantes dejados en meses anteriores.

CIUDAD DE CUSCO: VARIACIÓN MENSUAL Y ANUAL DEL EMPLEO EN EMPRESAS PRIVADAS DE 10 Y MÁS TRABAJADORES SEGÚN RAMA DE ACTIVIDAD ECONÓMICA, MAYO 2013 (Porcentaje)

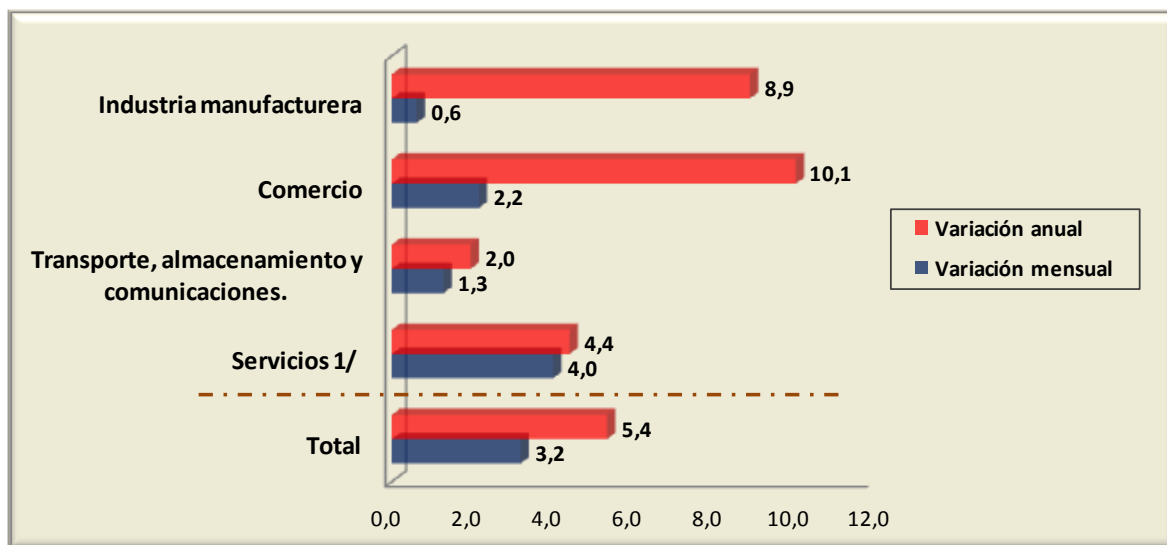

Nota: La información corresponde al primer día de cada mes.

1/ Incluye las subramas de electricidad, gas y agua; restaurantes y hoteles; enseñanza, establecimientos financieros y seguros; servicios sociales y comunales; y servicios prestados a empresa.

Fuente: MTPE-Encuesta Nacional de Variación Mensual del Empleo.

Elaboración: DRTPE - Observatorio Socio Económico Laboral Cusco.

Cusco, setiembre de 2013

Agradecemos su difusión