



**GOBIERNO
REGIONAL
CUSCO**
Liderando el Cambio

Trabajo Cusco
Dirección Regional de Trabajo
y Promoción del Empleo Cusco



Cusco

NOTA DE PRENSA N° 12 - 2013

EMPLEO CRECE 2,6% EN LA CIUDAD DE CUSCO

Las ramas de actividad económica servicios y comercio impulsaron el crecimiento

El empleo en empresas privadas formales de 10 y más trabajadores, registró un incremento de 2,6%, en julio del 2013, respecto al mismo mes del año anterior. Así informó el Observatorio Socio Económico Laboral de la Dirección Regional de Trabajo y Promoción del Empleo de Cusco, según los resultados de la Encuesta Nacional de Variación Mensual del Empleo (ENVME).

El crecimiento del empleo, en julio 2013 respecto a julio del 2012, fue impulsado principalmente por la mayor demanda de trabajadores en la rama de actividad económica servicios (1,7%), seguida por comercio (4,3%). En la primera rama, el crecimiento del empleo fue a consecuencia del aumento de trabajadores en la subrama hoteles y restaurantes por una mayor demanda de servicios en hotelería y gastronomía.

Asimismo, en la segunda rama, el crecimiento del empleo se justificó por la mayor contratación de personal en la industria avícola por mayores ventas que refleja la preferencia del consumidor por el producto, además la rama de actividad económica transporte y comunicaciones (1,9%), también contribuyó al crecimiento del empleo, principalmente por el aumento de trabajadores en las empresas de telecomunicaciones que destaca sus ventas en aparatos y líneas telefónicas; así como, el incremento de venta de pasajes por la mayor afluencia de visitantes nacionales y extranjeros, a la ciudad de Cusco.

Variación mensual

En julio del 2013, el empleo en empresas privadas formales de 10 y más trabajadores registraron un crecimiento de 3,4% respecto al mes anterior. Las ramas que contribuyeron a este crecimiento fueron: servicios (4,8%) y transporte, almacenamiento y comunicaciones (1,7%).

La rama de actividad servicios contribuyó con el crecimiento del empleo mensual a consecuencia del aumento de trabajadores en la subrama enseñanza debido al incremento de matrículas por el inicio del semestre académico.

En tanto, el crecimiento del empleo en la rama transporte almacenamiento y comunicaciones (1,7%) fue a consecuencia de las ventas mayores en paquetes turísticos nacionales e internacionales por la afluencia de visitas a la ciudad del Cusco.

CIUDAD DE CUSCO: VARIACIÓN MENSUAL Y ANUAL DEL EMPLEO EN EMPRESAS PRIVADAS FORMALES DE 10 Y MÁS TRABAJADORES POR RAMA DE ACTIVIDAD ECONÓMICA, JULIO 2013
(Porcentaje)

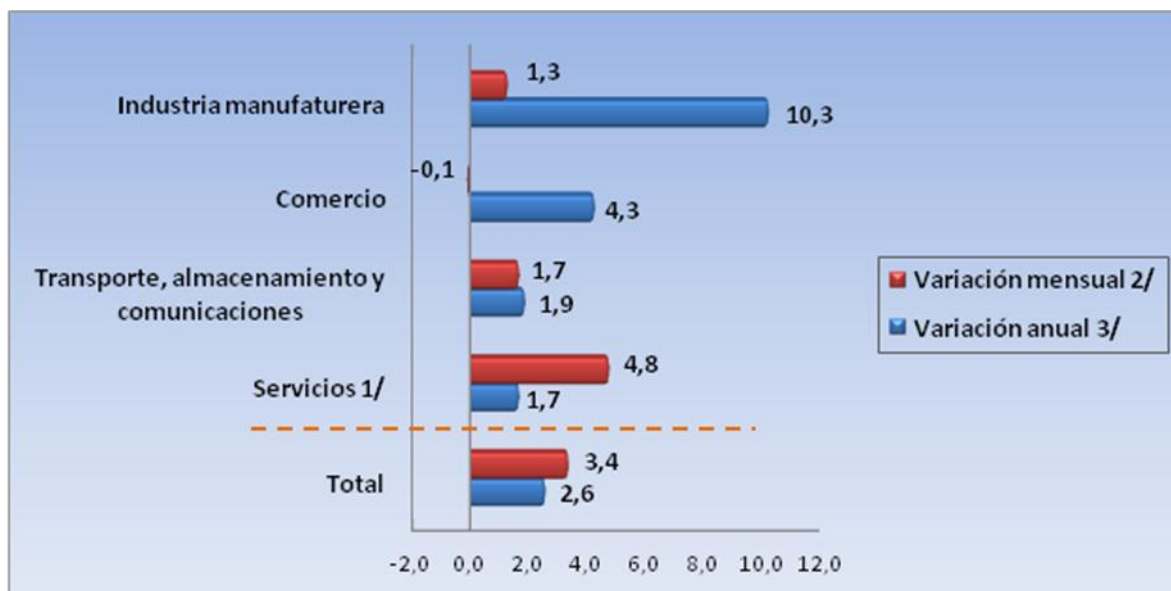

Nota: La información corresponde al primer día de cada mes.

1/ Incluye las subramas de electricidad, gas y agua; restaurantes y hoteles; enseñanza, establecimientos financieros y seguros; servicios sociales y comunales; y servicios prestados a empresas.

2/ Cambio porcentual del empleo en el mes indicado respecto al mes anterior.

3/ Cambio porcentual del empleo en el mes indicado respecto al mismo mes del año anterior.

Fuente: MTPE-Encuesta Nacional de Variación Mensual del Empleo.

Elaboración: DRTPE - Observatorio Socio Económico Laboral Cusco.

Cusco, noviembre de 2013

Agradecemos su difusión