



NOTA DE PRENSA N° 13-2013

EL EMPLEO EN LAS EMPRESAS PRIVADAS CRECIÓ 7,4% PARA LA CIUDAD DE CHINCHA

La rama extractiva, fue la que generó mayores puestos de trabajo

El empleo en empresas privadas formales de 10 y más trabajadores en la ciudad de Chincha se incrementó en agosto del 2013, con relación al mismo mes del año anterior; sin embargo, las ciudades de Pisco e Ica tuvieron caídas. Así informó el Observatorio Socio Económico Laboral (OSEL) de la Dirección Regional de Trabajo y Promoción del Empleo de Ica, en base a la Encuesta Nacional de Variación Mensual del Empleo.

Ciudad de Chincha

En agosto de este año el empleo registró para esta ciudad un aumento de 7,4% con respecto al mismo mes del año anterior. La rama de actividad económica extractiva fue la que más contribuyó con el crecimiento del empleo (12,2%) justificado por la mayor contratación de personal en la subrama agricultura, destinado a realizar labores de recolección para la cosecha de mandarinas y espárragos (productos comercializados al extranjero).

Ciudad de Pisco

El empleo mostró un crecimiento en la rama económica comercio (10,1%) en el mes de agosto del 2013 con relación a agosto 2012, crecimiento que estuvo asociado a la mayor contratación de personal dedicado a la venta de productos farmacéuticos y personal para la venta de bebidas, gaseosas, agua de mesa, así como productos de consumo masivo.

Pese a esto, el empleo total registró una caída de 9,9%, respecto al mismo mes del año anterior. La disminución del empleo se produjo principalmente, por el recorte de trabajadores en la rama de actividad industria manufacturera (8,9%), debido a la salida de personal en empresas dedicadas a la limpieza de óxido de barras de acero importado, así como en empresas que realizan el proceso de selección, corte, empaque y enfriado de espárragos.

Ciudad de Ica

En agosto del 2013 el empleo registró un crecimiento de 1,5% en la rama de actividad extractiva, respecto al mismo mes del año anterior. Dicho crecimiento, responde

principalmente a la mayor contratación de trabajadores en la subrama agricultura para realizar labores de raleo, poda y amarre de uva de mesa.

Sin embargo, el empleo total tuvo un descenso de 0,8% en el mes de agosto del 2013 en comparación con similar mes del año anterior, influenciado por el menor requerimiento de mano de obra en la rama industria manufacturera (8,3%), debido a la reducción de producción de enlatados y enfrascados de espárragos y alcachofa, productos que se comercializan a EE.UU., así como en la cosecha de espárragos.

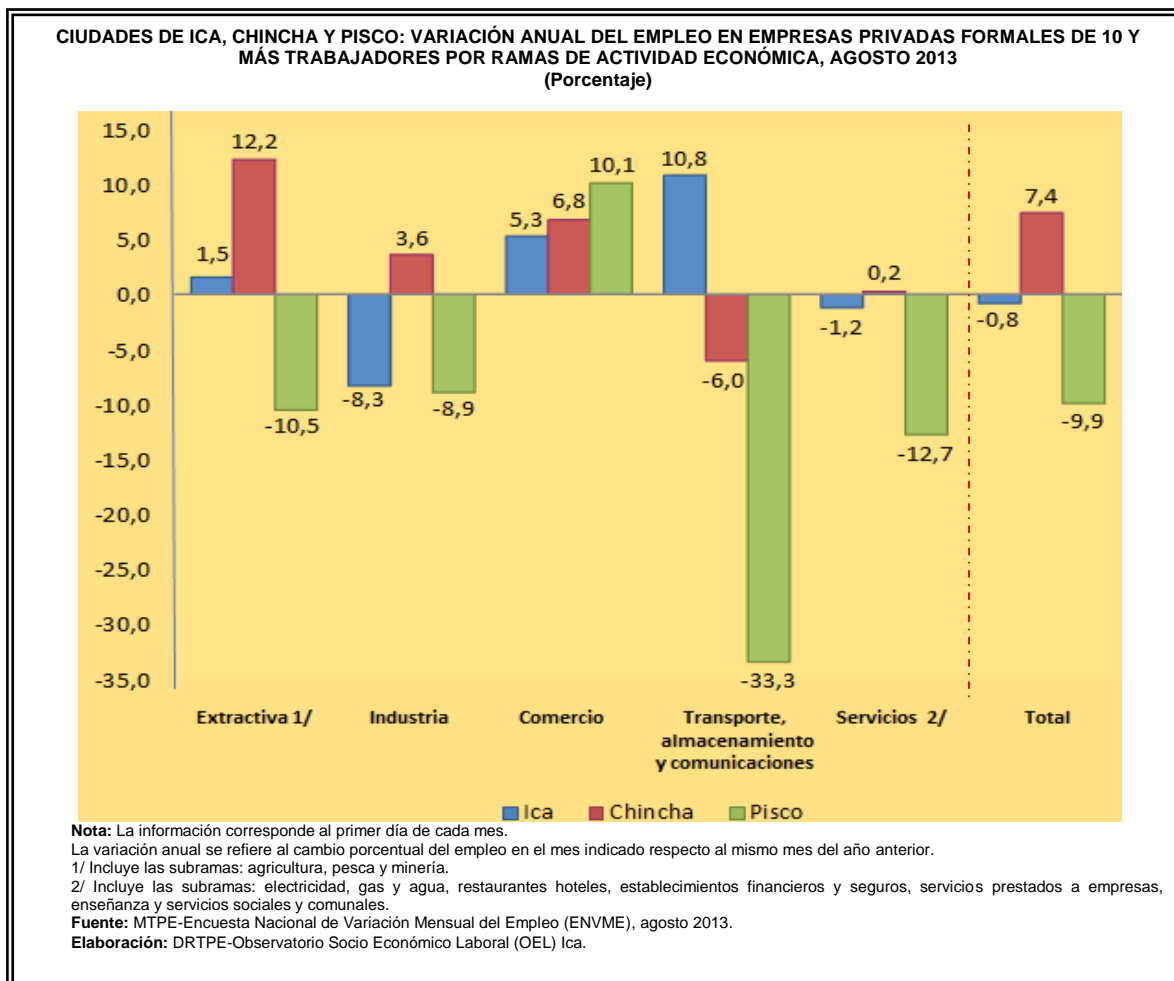

Agradecemos su difusión.

Ica, octubre de 2013

Observatorio Socio Económico Laboral (OSEL) Ica.
Dirección Regional de Trabajo y Promoción del Empleo Ica.