



Trabajo

Ministerio de Trabajo y Promoción del Empleo

ESTRATEGIA NACIONAL PARA LA PREVENCIÓN Y ERRADICACIÓN DEL TRABAJO INFANTIL EN EL PERÚ

SR. JOSÉ ANDRÉS VILLENA PETROSINO



PERÚ

Ministerio
de Trabajo
y Promoción del Empleo

NO al trabajo infantil



SÍ a la educación

Ministerio de Trabajo y Promoción del Empleo

 **Trabajo**
Ministerio de Trabajo y Promoción del Empleo

ÍNDICE

- 1 Condiciones políticas para el éxito
- 2 Trabajo Infantil Perú en Cifras
- 3 Lo avanzado hasta hoy 2003-2011
- 4 Estrategia Nacional 2012-2021
- 5 Conclusiones

CONDICIONES ACTUALES PARA EL ÉXITO



DISCURSO 1° DE MAYO

El jefe de Estado anunció la pronta implementación de la **Estrategia Nacional para la Prevención y Erradicación del Trabajo Infantil.**



DISCURSO DEL 11 DE JUNIO

Durante la Asamblea General de la OIT en Ginebra, el presidente Ollanta Humana señaló que **los niños y las niñas peruanas son la prioridad de la política del Estado** y por ello uno de los puntos más importantes para su gobierno, es **la erradicación del trabajo infantil.**

CONDICIONES ACTUALES PARA EL ÉXITO





TRABAJO INFANTIL

COMPROMISOS DEL ESTADO EN MATERIA DE TRABAJO INFANTIL

	Peores formas de trabajo infantil	Trabajo infantil no peligroso
Por debajo de la edad mínima 14 años	NO PERMITIDO	NO PERMITIDO
Por encima de la edad mínima 14 años y por debajo de los 18 años	NO PERMITIDO	PERMITIDO



Compromiso de eliminar las peores formas de trabajo infantil (Convenio N° 182 OIT)



Compromiso de eliminar de manera progresiva el trabajo infantil por debajo de la edad mínima 14 años.
(Código de los Niños y Adolescentes y Convenio N° 138 OIT)



TRABAJO INFANTIL EN CIFRAS

TRABAJO INFANTIL EN CIFRAS

Magnitud del Trabajo Infantil en el Perú

POBLACIÓN	GRUPOS DE EDAD		
	6 a 13	14 a 17	Total
<i>Población de niños y niñas de 6 a 17 años (en miles)</i>	4,520	2,582	7,103
Niños y niñas que trabajan (<i>en miles</i>)	832	826	1,659
<i>Proporción (%) de niños y niñas que trabajan respecto población total del grupo etario</i>	18.4%	32.0%	23.4%
Adolescentes de 14 a 17 años en trabajo peligroso por condición: 36 a más horas por semana (<i>en miles</i>)	n.d.	305	305
<i>Proporción (%) de adolescentes en trabajo peligroso por condición (36 a más horas por semana) respecto población total del grupo etario</i>	n.d.	33.9%	33.9%

A efectos de la construcción de indicadores y metas se utilizan los datos de la ENAHO 2011.

Los datos de la ETI se utilizan para la caracterización del trabajo infantil.

El diagnóstico plantea la necesidad de mejorar las fuentes de información.

TRABAJO INFANTIL EN CIFRAS

Número de niños que trabajan según área de residencia, rangos de edad y sexo (en miles y porcentajes)

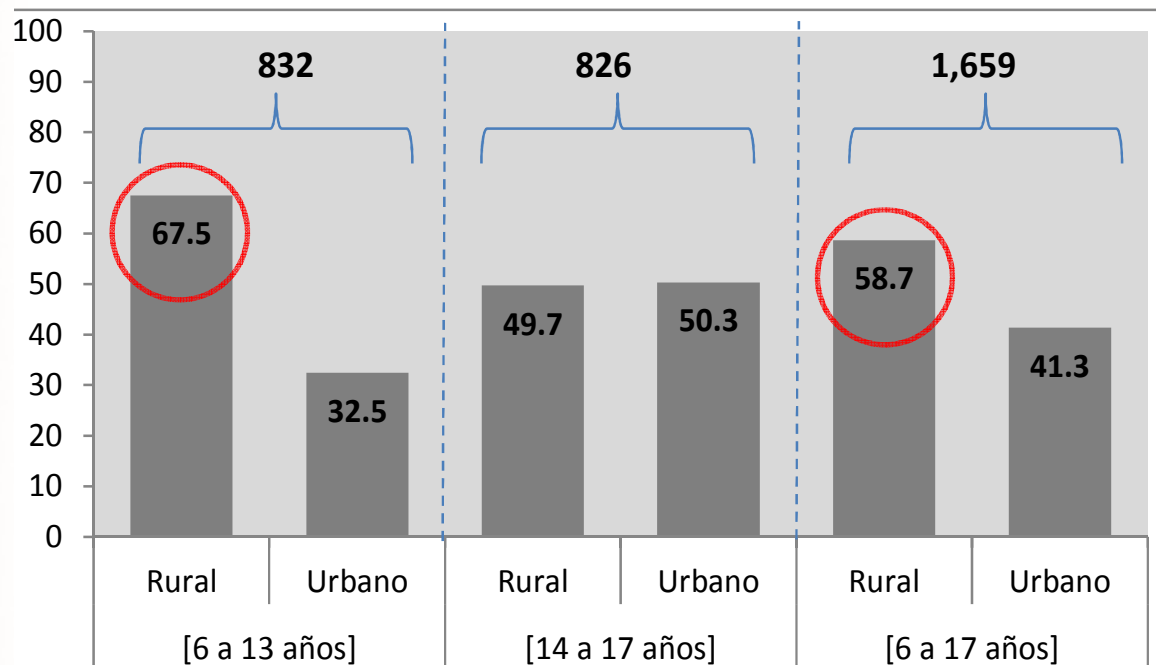

El problema está focalizado en el área rural, sobre todo en el rango de edad de 6 a 13 años.

TRABAJO INFANTIL EN CIFRAS

ZONAS RURAL

Trabaja en la chacra o pastoreo de animales	87%
Presta servicios lavando carros o lustrando calzado	4,8%
Elaboración de productos: chompas, etc.	3,8%

ZONA URBANA

Trabajan en negocio familiar	32,6
Trabaja en la chacra o pastoreo de animales	26,8
Presta servicios lavando carro o lustrando calzado	25,2

La principal actividad es la ayuda en chacra o pastoreo de animales, sigue la ayuda en negocio de la casa o de un familiar y luego la prestación de servicios (lavando carros o lustrando calzado).



**TODO LO
AVANZADO
2003 - 2011**

TODO LO AVANZADO 2003 - 2011



Comité Directivo Nacional para la Prevención y Erradicación del Trabajo Infantil (CPETI)

- Creado en el 2003 como la instancia de articulación y coordinación intersectorial de entidades públicas y privadas para prevenir y erradicar el trabajo infantil.
- Actualmente existen Comités Regionales del CPETI en 22 de las 26 regiones del país.
- Constituye un espacio propicio y con condiciones óptimas para renovar los esfuerzos del Estado con el objetivo de prevenir y erradicar el trabajo infantil.

TODO LO AVANZADO 2003 - 2011



Acciones relevantes desde el Sector Trabajo - MTPE

- Mesa de Coordinación Multisectorial contra las Peores Formas de Trabajo Infantil en Lima Metropolitana (2011).
- Programas de empleo: “Trabaja Perú” y “Jóvenes a la Obra”.
- Incorporación de preguntas específicas en la Encuesta Nacional de Hogares - ENAHO (a partir de 2012).



**ESTRATEGIA
NACIONAL
2012 - 2021**

ENFOQUES DE LA ESTRATEGIA



RESULTADOS Y EJES DE LA ESTRATEGIA

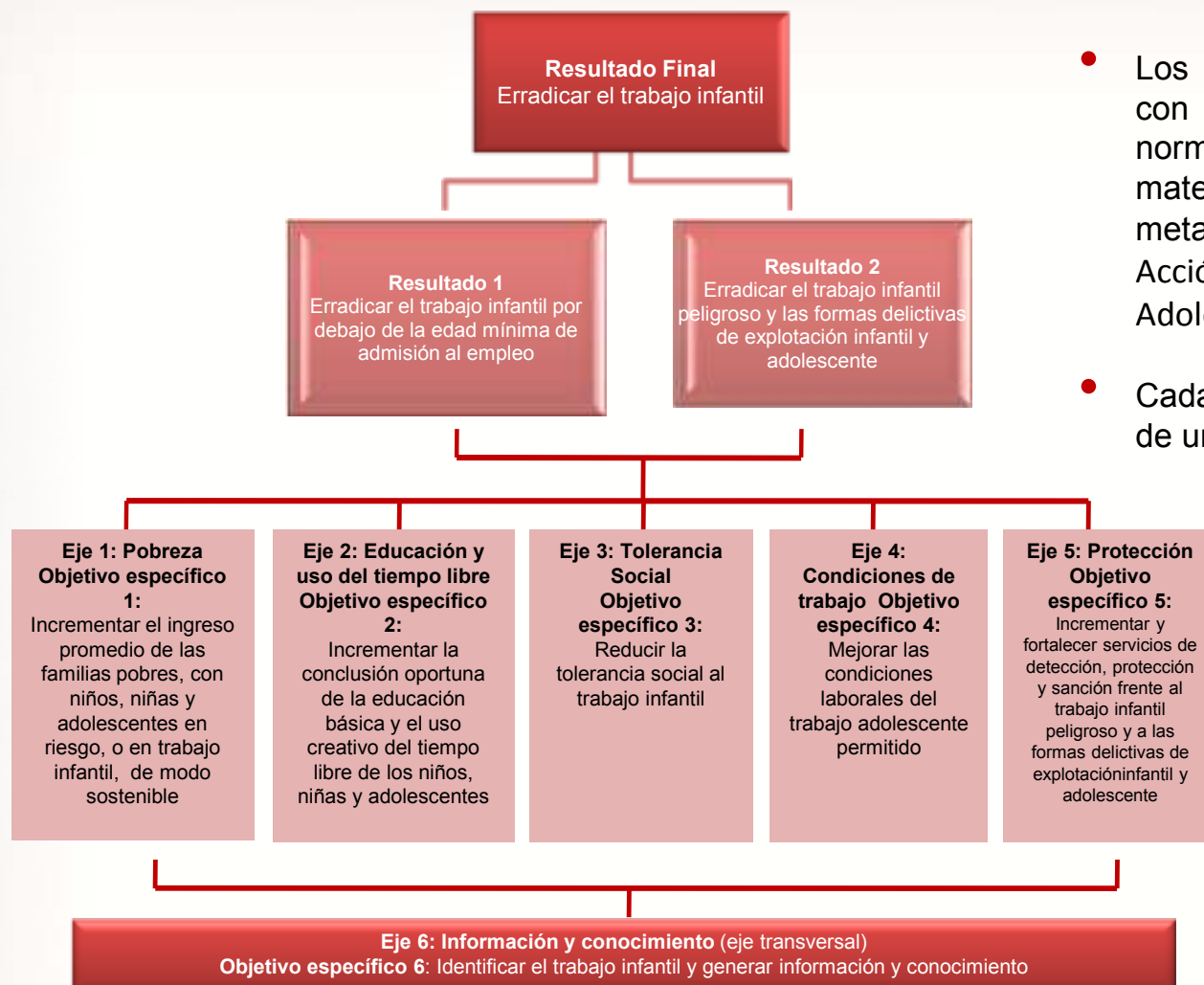

EJES DE ACCIÓN MULTISECTOR Y MULTINIVEL

Ministerio de Trabajo y Promoción del Empleo

- Los resultados esperados concuerdan con las obligaciones que derivan de la normativa nacional e internacional en materia de trabajo infantil y con las metas fijadas en el Plan Nacional de Acción por la Infancia y la Adolescencia PNAIA 2012-2021.
- Cada resultado implica el cumplimiento de una meta. Se plantean como retos:
 - Eliminación total del trabajo peligroso
 - Reducción al máximo nivel posible del trabajo de niños y niñas por debajo de la edad mínima de 14 años

ERRADICACIÓN DEL TRABAJO INFANTIL



INTERVENCIONES PILOTO EN EL MARCO DE LA ESTRATEGIA NACIONAL PARA LA PREVENCIÓN Y ERRADICACIÓN DEL TRABAJO INFANTIL 2012-2021

1. PROYECTO PILOTO SEMILLA

INTERVENCIÓN: Arequipa, Paico y Huancavelica.
 BENEFICIARIOS: 6000 niños y niñas, 3000 familias y 500 adolescentes.
 DURACIÓN: 4 años.
 INVERSIÓN: US\$ 1,3 millones.

2. PILOTO LIMA

SERVICIOS: Mejora de servicios educativos, fortalecimiento de gobiernos locales, implementación de proyectos de micro emprendimientos y alternativas de empleo para los padres.
 INTERVENCIÓN: Carabaylla.
 BENEFICIARIOS: 1000 hogares y 1500 niños, niñas y adolescentes.
 INVERSIÓN: \$/6 millones.

3. PILOTO HUÁNUCO

SERVICIOS: Transferencia monetaria condicionada, Programas productivos para el agro, Promoción del empleo y mejora de servicios educativos.
 BENEFICIARIOS: 4500 hogares y 25,000 niños, niñas y adolescentes.
 INVERSIÓN: \$/ 40 millones.

EJES ESTRATÉGICOS PARA ERRADICAR EL TRABAJO INFANTIL

- Incrementar mecanismos de subsistencia de las familias rurales pobres.
- Reducción de la tolerancia del trabajo infantil.
- Incrementar la asistencia y reducir el retraso escolar en los niños y niñas a la educación primaria y secundaria.
- Incrementar las condiciones de protección social para el trabajo adolescente.
- Incrementar los servicios de protección para menores víctimas de las peores formas de trabajo infantil.

FACTORES ASOCIADOS

- Ingreso familiar por debajo del nivel de subsistencia
- Falta de servicios de protección social
- Tolerancia al trabajo infantil
- Insuficiente calidad y adecuación de los servicios educativos (Foto de colegio)

El (CPETI)

Aprobó la Estrategia Nacional para la Prevención y Erradicación del Trabajo Infantil 2012-2021 para reducir el trabajo de los menores de 14 años y eliminar las peores formas de trabajo de los menores de 18 años.



\$/ 80 Millones en la inversión (2012-2021)
33,000 niños y adolescentes serán protegidos.
8,900 hogares son los beneficiados.

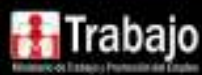

ESTRATEGIA NACIONAL 2012-2021

ETAPAS



Etapa 1. Diseño, ejecución y evaluación impacto de la experiencia piloto de implementación de la Estrategia Nacional de Prevención y Erradicación del Trabajo Infantil (ENPETI) durante los años 2012-2014 en zonas rurales y urbanas. Incluye evaluación de impacto.

Etapa 2. Diseño y ejecución de programas presupuestales (ampliación a 10 regiones).

Etapa 3. Seguimiento a la implementación de la ENPETI, mediante reportes de avance del ENPETI.

Etapa 4. Sistematización y evaluación de la ENPETI (continuidad a la política).

EL CPETI ASUME ROL DE MONITOREO Y SEGUIMIENTO

INTERVENCIONES

PROBLEMA



El trabajo infantil suele ser una decisión familiar motivada por la insuficiencia de los ingresos

OBJETIVO:

Incrementar de manera sostenible el ingreso familiar.

¿COMO LOGRARLO?

- Incrementar el ingreso de las familias pobres con niños, niñas y adolescentes que trabajan o en riesgo de trabajar (a través de programas laborales).
- Fortalecer las capacidades productivas de las familias con niños, niñas y adolescentes que trabajan con el objeto de hacer sostenibles sus mejores ingresos (programas de empleo, formación y empleabilidad).

INTERVENCIONES

PROBLEMA



Muchos niños o niñas que trabajan abandonan la escuela o retrasan la culminación de sus estudios

OBJETIVO:

Reducir la tasa de deserción y el rezago escolar.

¿COMO LOGRARLO?

- Adecuar la oferta educativa, hacerla accesible con programas de alternancia y apoyo a los escolares (alojamiento, movilidad escolar).
- Brindar capacitación técnico-productiva a adolescentes en trabajo no peligrosos y programas de reconversión.
- Generar alternativas para el aprovechamiento del tiempo libre de niños (reforzamiento escolar, actividades que incentiven el desarrollo de competencias etc.).

INTERVENCIONES

PROBLEMA



Muchos adolescentes desarrollan trabajos peligrosos que merman su desarrollo y sus capacidades productivas

OBJETIVO:

Eliminar el trabajo peligrosos adolescente.

¿COMO LOGRARLO?

- Incrementar el registro del trabajador adolescente.
- Desarrollar acciones de fiscalización dirigidas a garantizar que los adolescentes no desarrollen trabajos peligrosos.
- Generar alternativas productivas que permitan reconvertir profesionalmente a adolescentes que realizan trabajos peligrosos (con apoyo del sector privado).

INTERVENCIONES

PROBLEMA



Los servicios de atención a las víctimas de formas delictivas son débiles o no están articulados

OBJETIVO:

Fortalecer los servicios de protección de las víctimas de formas delictivas de explotación infantil y adolescente.

¿COMO LOGRARLO?

- Desarrollar intervenciones multisectoriales destinadas a rescatar a víctimas de explotación infantil y adolescente.
- Crear una red de asistencia de víctimas de explotación infantil y adolescente que movilice servicios de albergue, atención de salud, reinserción educativa y formación para el trabajo.
- Generar mecanismos de sanción efectiva para los responsables de la explotación infantil y adolescente.

CONCLUSIONES



- Por primera vez el Perú cuenta con una Estrategia Nacional que articula los esfuerzos del Estado y la sociedad, con carácter intersectorial e interdisciplinario y un enfoque en resultados medibles (mejora la calidad de vida de los niños, niñas y adolescentes, y con ello del país en general).
- Las intervenciones piloto en el marco de la Estrategia Nacional de Prevención y Erradicación del Trabajo Infantil, tendrán una inversión total de S/.80 millones que beneficiarán a 33 mil niños y adolescentes que serán protegidos y 8,900 hogares los beneficiados.

NO al trabajo infantil



SÍ a la educación

Ministerio de Trabajo y Promoción del Empleo

 **Trabajo**
Ministerio de Trabajo y Promoción del Empleo



GRACIAS